جمهوری اسلامی

دوشنبه ۶ مرداد ۱۳۹۹ - ۶ ذیحجه ۱۴۴۱ - ۲۷ جولای ۲۰۲۰ - شماره ۱۱۷۶۲ - سال چهل و دوم - ۱۲ صفحه - ۱۰۰۰ تومان

ساعات شرعی : اذان ظهر ۱۳/۱۱ ـ اذان مغرب ۲۰/۳۲ ـ اذان صبح ۴/۳۰ ـ طلوع آفتاب ۶/۰۹

امکان معامله ۶۰ درصد از سهام عدالت بعد از عید غدیر خم

رئیس سازمان بورس و اوراق بهادار گفت: در جلسه شورای عالی بورس مقرر شد کسانی که روش مستقیم را در آزادسازی سهام عدالت انتخاب کرده‌اند، بتوانند بعد از عید غدیر خم علاوه بر ۳۰ درصد قبلی، برای ۳۰ درصد دیگر و در مجموع ۶۰ درصد حق فروش داشته باشند.

بقیه در صفحه۱۱

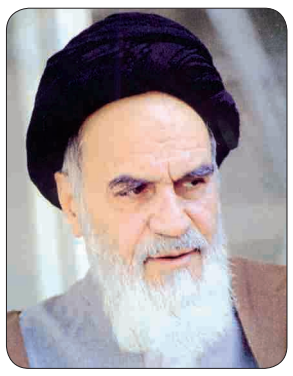

ثروتمندها بنشینند برای این ملت فکر بکنند، هی ننشینند آن کنار و خودشان هر طوری بخواهند عمل بکنند و هرطوری بخواهند زندگی بکنند، و تماشا کنند این زاغه‌نشینها و تماشا کنند این مردمی که نمی‌شود اسمش را [زندگی] گذاشت. این زندگی است که اینها می‌کنند؟

حضرت امام خمینی قدس سره‌الشریف
صحیفه امام - جلد ۱۰ - صفحه ۳۳۵

رئیس قوه قضائیه:
اگر سازمان‌های اداری کشور تخلف کنند باید بصورت مضاعف با آنها برخورد شود

حجت‌الاسلام والمسلمین سید ابراهیم رئیسی در نشست شورای عالی حفظ حقوق بیت المال گفت: سازمان‌های اداری کشور اگر تخلف کنند، باید به صورت مضاعف با آنها برخورد شود. به نظر ما سازمان‌های اداری کشور هستند که با ارتکاب تخلف، باب تخلف را بیشتر باز می‌کنند. به گزارش قوه قضاییه، رئیس دستگاه قضا افزود: تخلف بد است و از سازمان‌های اداری کشور بدتر. رعایت قانون خوب است و ازسوی سازمان‌های اداری کشور خوب تر.

بقیه در صفحه۳

سه تن از مسئولان ستاد مقابله با کرونا:
وضع اصلاً خوب نیست
برگزاری هرگونه تجمع ممنوع!

مسئولان این ستاد ضمن ابراز نگرانی نسبت به تصمیم دولت در زمینه برگزاری تجمعات محرم با بیان اینکه وضعیت اصلاً خوب نیست تأکید کردند با وضعی که کشور دارد و شاهد طغیان مجدد بیماری کرونا هستیم، هرگونه تجمعی باید ممنوع گردد

دکتر مینو محرز: حضور در یک محیط بسته حتی با ماسک هم نباید طولانی مدت باشد. جمعیتی که برای عزاداری در مسجد یا هیات حضور پیدا می‌کند انبوه است و حتی حضور کوتاه با ماسک هم در چنین فضاهایی خطرآفرین است

دکتر مسعود مردانی: در شرایط کنونی کشور نگران تصمیم دولت برای برگزاری تجمع‌های عزاداری محرم هستیم

برگزاری هرگونه تجمع جایز نیست، زیرا با وضعی که کشور دارد و شاهد طغیان مجدد بیماری کروناست، برگزاری هر تجمعی جایز نیست و این ربطی به محرم و صفر هم ندارد

دکتر حریرچی: وضعیت اصلا خوب نیست، تهران هم به منبع پخش کرونا در کل کشور تبدیل شده است

تا زمانی که بستریها کاهش نیابد، مرگ بالای ۲۰۰ نفر مهمان ماست

صفحه۲

دکتر روحانی در جلسه ستاد هماهنگی اقتصادی دولت:
بخش دولتی باید پیشتاز مقابله با گرانی باشد

رئیس جمهور با تأکید بر مقابله مؤثر با افزایش غیرقابل توجیه قیمت برخی از کالاها، تصریح کرد: همزمان با تلاش‌ها برای رونق تولید و سرعت و بهبود کیفیت تولید کالاها، عرضه کالا به مصرف‌کننده و خریدار نهایی نیز باید به همان اندازه مورد توجه و اهمیت باشد. حجت الاسلام والمسلمین دکتر حسن روحانی روز یکشنبه در جلسه ستاد هماهنگی اقتصادی دولت، عرضه کالاها به قیمت مناسب را از برنامه‌های اصلی دولت در کنار رونق تولید برشمرد و افزود: باید با اصلاح مسیر تولید، توزیع و تعریف فرایندها در این زنجیره، در روند تعیین قیمت کالاها شفاف سازی انجام گیرد.

بقیه در صفحه۳

پای دلالان مسکن به شهرهای جدید تهران رسید

مسکن مهر حیات خلوت سوداگران مسکن

به گفته بسیاری از متقاضیان حضور دلالان باعث شده که بسیاری از آنها واحد خود را به دلیل ترفندها و شگردهای دلالان ارزان‌تر بفروشند و این موضوع باعث شده که ضرر بسیار زیادی از این موضوع ببینند

یکی از فروشندگان: دلالان در مقابل کارگزاری‌ها سعی می‌کنند باحرف‌های نا امیدکننده واحدها را از چنگمان دربیاورند

مدیرعامل شرکت عمران شهر جدید پردیس: دیده شده که یک واحد مسکونی در پردیس بیش از ۱۲ بار خرید و فروش شده است یا از طرفی افرادی ۱۰۰ واحد مسکن مهر در اختیار دارند

گاردین: پامپئو ترامپ را برای صدور فرمان ترور ژنرال سلیمانی قانع کرد

روزنامه گاردین در گزارشی به تأثیر سیاست‌های وزیر امور خارجه آمریکا بر رویکردهای اتخاذی و اقدامات در دولت این کشور پرداخت. روزنامه گاردین در گزارشی درباره تأثیر مایک پمپئو، وزیر امور خارجه آمریکا بر سیاست داخلی و خارجی این کشور با اشاره به اقدام تروریستی به شهادت رساندن سردار شهید قاسم سلیمانی نوشت: پمپئو ترور قاسم سلیمانی را این گونه توجیه کرد که او تهدیدی "قریب الوقوع" برای منافع آمریکا ایجاد کرده بود.

بقیه در صفحه۳

جنگ یمن و شرمساری شاهدان ساکت

بسم‌الله الرحمن الرحیم

مردم مظلوم یمن، زیر ضربات بی‌رحمانه ارتش عربستان هر روز کشته‌ها و مجروحین بیشتری می‌دهند و در شرایط دشوار شیوع کرونا رنج آنها مضاعف شده است. جرم این مردم اینست که نمی‌خواهند به آل‌سعود وابسته باشند و کشورشان، یکی از استان‌های عربستان قلمداد شود.

از آل‌سعود که با تمام وجود در خدمت رژیم صهیونیستی قرار دارند، انتظاری غیر از این نیست که با مردم یمن رفتاری ظالمانه داشته باشند، ولی از دولت‌های حاکم بر کشورهای مسلمان اعم از عرب و غیرعرب و از دولت‌های غیرمسلمانی که ادعای حقوق بشری آنها گوش فلک را کر کرده، باید سؤال کرد که چرا در برابر این ظلم مستمر چندساله ساکت هستند؟ مسلمانان قطعاً این حدیث پیامبر اکرم را شنیده‌اند که فرمود «مَنْ سَمِعَ رجلاً ینادی یا لَلْمُسْلمینَ فَلَمْ یجِبْهُ فَلَیسَ بِمُسْلِمٍ کسی که فریاد کمک‌خواهی یک انسان را بشنود و به یاری او نشتابد نمی‌توان او را مسلمان دانست.» با اینحال، چگونه می‌توان پذیرفت مسلمانان شاهد ساکت اینهمه ظلم به مردم یمن باشند و درعین حال خود را مسلمان بدانند.

فرموده پیامبر اسلام حتی شامل غیرمسلمانان هم می‌شود یعنی اگر غیرمسلمانی از مسلمانان درخواست کمک برای رفع ظلم کند، بر آنها واجب است به یاری او بشتابند چه رسد به مسلمان. مردم مسلمان یمن سالهاست که زیر ضربات مهاجمان سعودی و اماراتی علاوه بر جان مردان و زنان و کودکان، خانه‌هایشان را هم از دست داده‌اند و شاهد ویرانی بیمارستان‌ها، مدارس، مساجد، راه‌ها، پل‌ها و تمام امکانات زیرساختی کشور خود هستند. متأسفانه کشورهای اسلامی در برابر اینهمه جنایت آل‌سعود و آل‌نهیان هیچ اقدام عملی برای حمایت از مردم یمن به عمل نمی‌آورند و از کنار توصیه اکید پیامبر اکرم بی‌تفاوت عبور می‌کنند.

این روزها که در ماه ذیحجه قرار داریم، حتی حرمت ذیحجةالحرام هم توسط جنگ‌افروزان سعودی و اماراتی رعایت نمی‌شود و در این ماه حرام هم به جنگ علیه مردم یمن ادامه می‌دهند. سازمان‌های بین‌المللی همواره اعلام می‌کنند میلیون‌ها نفر از مردم یمن در چنگال قحطی دست و پا می‌زنند. همزمان سازمان بهداشت جهانی گزارش‌های تکان‌دهنده‌ای از شرایط رقت‌بار یمن و قربانی شدن کودکان این کشور در اثر انواع بیماری‌های ناشی از فقدان امکانات بهداشتی و دسترسی نداشتن به غذای کافی می‌دهد. در عین حال مهاجمان و جنگ‌افروزان سعودی و اماراتی، یمن را در محاصره گرفته‌اند و از ورود کمک‌های غذائی و داروئی به این کشور جلوگیری می‌کنند. این وضعیت اسفبار را سازمان ملل و سایر سازمان‌های بین‌المللی و حقوق بشری شاهدند ولی کوچک‌ترین اقدامی برای مقابله با این ظلم‌ها و جنایت‌ها به عمل نمی‌آورند.

این واقعیت که سازمان ملل و سایر سازمان‌های بین‌المللی مدعی دفاع از حقوق بشر دیرزمانی است فلسفه وجودی خود را از دست داده‌اند و امام‌زاده‌های بی‌معجزه‌ای هستند که فقط برای ملت‌ها هزینه تراشی می‌کنند، برای مردم دنیا به اثبات رسیده است.

بقیه در صفحه ۲

بیانیه ارتش به مناسبت سالگرد عملیات مرصاد:
قهرمانان غیور سایت پدافندی سوباشی تا آخرین لحظه برابر هجوم دشمن ایستادگی کردند

ارتش جمهوری اسلامی ایران بمناسبت پنجم مرداد، سالروز عملیات مرصاد و حماسه شهدای قهرمان پدافند هوایی در سایت سوباشی بیانیه‌ای صادر کرد.

به گزارش روابط عمومی ارتش، متن بیانیه به این شرح است:

دفاع مقدس تبلور اراده ملتی بزرگ برای ایستادگی در برابر هر گونه تهاجم و بدخواهی دشمنان و قصیده همبستگی و اتحاد همه ارکان اقتدار و افتخار ایران اسلامی است. عملیات عزت آفرین مرصاد در واپسین صفحات این آزمون دشوار، ضرورت هوشیاری مداوم برای مقابله با نفوذ سرسپردگان استکبار جهانی و دلبستگان به دشمن را اثبات کرد.

در عملیات مرصاد، درایت رهبری عظیم الشأن انقلاب، حضور فرماندهان مؤمن و کارآزموده، پشتوانه مردمی نظام و ظرفیت بسیج همگانی نیروها در برابر تهاجم ناجونمردانه دشمن محکم‌ترین آیت فتح بود. در این عملیات سرعت عمل و اقتدار هوانیروز و نیروی هوایی الهی ارتش و مجاهدت همه رزمندگان و قوای حاضر در صحنه ارتشی، سپاهی، انتظامی و مردمی در نبرد زمینی، سنگین‌ترین شکست را به دشمن وارد آورده، پایان تلخ جبهه باطل و نفاق را رقم زد.

در آستانه چهلمین سالگرد دفاع مقدس، ضمن گرامیداشت شأن صاحبان این حماسه سرنوشت‌ساز، از رزمندگان مخلص تا شهید سپهبد علی صیاد شیرازی، لازم است از قهرمانان غیور سایت پدافندی سوباشی، چشمان بیدار ارتش و نگاهبانان مقتدر آسمان کشور که تا آخرین لحظه در برابر هجوم دشمن ایستادگی کردند، تجلیل شود.

این دلاورمردان ایثارگر در سال‌های جنگ تحمیلی با مراقبت و پایش لحظه به لحظه آسمان ایران اسلامی نقش تعیین کننده‌ای در امنیت آسمان کشور و موفقیت نبردهای خلبانان غیور نیروی هوایی ایفا کردند و در بالاترین مرتبه حماسه ایستادند؛ حماسه آفرینانی که با علم به حمله موشکی دشمن، تا آخرین لحظه در بلندترین سنگر حماسه و ایثار ایستادگی کردند تا تهاجم آخر دشمن هم ناکام بماند.

ارتش جمهوری اسلامی ایران در پایان، یاد و خاطره ۱۹ شهید والامقام سایت سوباشی را که در پنجم مرداد ۱۳۶۷ به درجه رفیع شهادت نائل آمدند را گرامی می‌دارد.

واکنش اوقاف به وقف بخشی از کوه دماوند

سازمان جنگل‌ها از صدور سند وقف یک برش از کوه دماوند خبر داده اما سازمان اوقاف در واکنش به این خبر اعلام کرد که زمین وقف شده بخشی از کوه دماوند نیست، بلکه بخشی از یک مرتع است.

به گزارش ایسنا، روز گذشته یک روزنامه گزارشی به نقل از سازمان جنگل‌ها منتشر کرد که از صدور سند وقف یک برش از کوه دماوند به نام سازمان اوقاف خبر داد.

انتشار این خبر با توجه به اینکه کوه دماوند به عنوان نخستین اثر طبیعی ایران در فهرست آثار ملی ایران ثبت شده و به عنوان «اثر طبیعی ملی» در شمار مناطق چهارگانه ارزشمند از نظر حفاظت محیط‌زیست قرار گرفته، با واکنش‌های متفاوتی روبه رو شد.

ایسنا با پیگیری این موضوع از سازمان اوقاف و امور خیریه به این پاسخ دست یافت که زمین مذکور آن طور که اعلام شده، بخشی از کوه دماوند نیست، بلکه بخشی از یک مرتع در دامنه دماوند است که سالها پیش سند آن اخذ شده و اکنون دادگاه حکم به وقف بودن آن داده است.

این خبر با واکنش‌های زیادی ازسوی برخی از شخصیت‌ها و فعالان محیط‌زیست مواجه شده است.

حجت‌الاسلام والمسلمین جناب آقای حاج شیخ مهدی قدس محلاتی

ضایعه فقدان برادر ارجمندتان جانباز سرافراز حاج حسن قدس را که از ذخایر ارزشمند دوران پرافتخار دفاع مقدس بود را به جنابعالی تسلیت گفته برای آن انسان پاک‌طینت، بااخلاص و نیکوکار غفران الهی و برای کلیه بازماندگان محترم صبر و اجر مسألت داریم.

محمود رستگاری - محمد جعفری گیلانی
سیداحمد میرحجازی - فضل‌الله ذاکری
محمدرضا نوری شاهرودی - سیدحسین علمی حسینی
قدرت‌الله علیخانی

روزنامه جمهوری اسلامی مصیبت وارده را به جناب آقای قدس محلاتی تسلیت می‌گوید.

سازمان آگهی های روزنامه جمهوری اسلامی همه روزه از ساعت ۸ صبح الی ۲۰ (پنج شنبه ها تا ساعت ۱۳:۳۰) آماده دریافت آگهی از همشهریان گرامی میباشد

تلفن تماس: ۷۷۶۴۴۴۱۰ و ۷۷۶۴۴۴۱۱ نمابر: ۷۷۶۴۴۴۱۲
۹-۷۷۶۴۴۴۲۰ داخلی ۷۸ و ۷۷

آگهی تعاونی های سراسر کشور در صفحات میانی روزنامه جمهوری اسلامی

شهید مظلوم آیت‌الله بهشتی:

یک مسلمان آگاه در برخورد با مکتبهای فکری و فلسفی و اجتماعی نو، نه وحشت می‌کند و نه خود باخته و تسلیم است و نه تحجر نشان می‌دهد بلکه موضع‌گیری منطقی آگاهانه دارد.

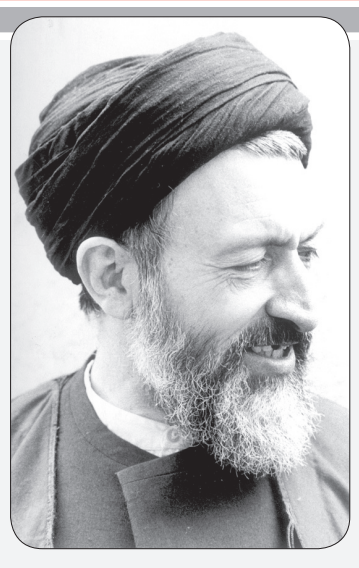

جنگ یمن و شرمساری شاهدان ساکت

بقیه از صفحه اول

این سازمان‌ها غیر از شعار دادن و در مواردی توجیه کردن جنایات دولت‌های زورگو و جنایت‌پیشه کار دیگری انجام نمی‌دهند. دیدیم که سازمان ملل بعد از آنکه نام عربستان را در فهرست کشورهای کودک‌کش قرار داده بود، با دریافت دلارهای نفتی از آل‌سعود، نام این کشور را از این فهرست حذف کرد و حتی با تصویب قطعنامه تحریم تسلیحاتی علیه یمن راه را برای استمرار جنایات عربستان و امارات و حمایت آمریکا و انگلیس و رژیم صهیونیستی از این جنایتکاران و جنگ‌افروزان هموار ساخت.

آنچه در این میان بسیار مهم و امیدوارکننده است، مقاومت مردم یمن است که سالهاست با کمترین امکانات در برابر عربستان سعودی و امارات ایستاده و یمن را به باتلاقی برای متجاوزین تبدیل کرده‌اند. روشن است که سرانجام این جنگ، پیروزی نهائی مردم یمن و شکست متجاوزین خواهد بود. هرچند مردم یمن برای رسیدن به این پیروزی متحمل هزینه زیادی می‌شوند، ولی سرافکندگی و شرمساری نصیب کسانی خواهد شد که به مسئولیت خود در قبال این ملت مظلوم اما مقاوم عمل نکرده‌اند.

سه تن از مسئولان ستاد مقابله با کرونا:

وضع اصلاً خوب نیست
برگزاری هرگونه تجمع ممنوع!

بخش خبری - سه تن از مسئولان ستاد مقابله با کرونا ضمن ابراز نگرانی نسبت به تصمیم دولت در زمینه برگزاری تجمعات محرم با بیان اینکه وضعیت اصلاً خوب نیست تأکید کردند با وضعی که کشور دارد و شاهد طغیان مجدد بیماری کرونا هستیم، هرگونه تجمعی باید ممنوع گردد.

دکتر مینو محرز متخصص بیماری عفونی و عضو کمیته علمی مبارزه با کرونا تأکید کرد: هنوز در شیب وحشتناک ابتلا به کرونا هستیم و خیلی از استان‌ها در وضعیت قرمز است. کمتر از یک ماه دیگر تا محرم مانده و معلوم نیست چه می‌شود.

وی گفت: اگر شیب ابتلا به کرونا کم هم بشود کلا باید جلوی تجمع گرفته شود و فاصله‌گذاری فیزیکی و ماسک با شدت اعمال شود. حضور در یک محیط بسته حتی با ماسک هم نباید طولانی مدت باشد. جمعیتی که برای عزاداری در مسجد یا هیات حضور پیدا می‌کند انبوه است و حتی حضور کوتاه با ماسک هم در چنین فضاهایی خطرآفرین است.

این متخصص عفونی تأکید کرد این تجمعات خطرناک خواهد بود. کسانی که تا الان مبتلا نشده‌اند و با ممنوعیت تجمع‌ها، جلوی ابتلای آن‌ها گرفته شده، با برگزاری این اجتماعات مبتلا خواهند شد.

محرز با اعلام اینکه اگر این اجتماعات در همه ایران برگزار شود، فاجعه خواهد شد، گفت: اجتماعات محرم تنها در شرایطی باید برگزار شود که بتوانند مراسم را در جای سر باز با فاصله‌گذاری فیزیکی و ماسک و هوای آزاد، نه جای بسته، اجرایی کنند. یعنی رعایت این مسائل خطر را کم می‌کند به شرطی که همه ماسک بزنند و دو متر فاصله را رعایت کنند.

عضو هیات علمی دانشگاه علوم پزشکی افزود: باید دوره قرنطینه در کشور طولانی‌تر می‌بود. مشکلات اجتماعی و اقتصادی منجر به این شد که یک سری کسب و کارها باز شوند، اما با اجباری کردن ماسک و ممنوعیت اجتماعات در کشورهای غربی وضعیت تا حدی کنترل شده است. در غرب می‌بینیم اگر هم یک جایی منطقه سفید اعلام می‌شود و می‌خواهند بازگشایی کنند همچنان برخی کسب و کارهای تجمع محور باز نیستند و با وجود اجباری شدن ماسک، تجمعات افراد ممنوع است.

دکتر مسعود مردانی استاد دانشگاه علوم پزشکی شهید بهشتی، متخصص بیماری‌های عفونی و عضو دیگر کمیته علمی ستاد مقابله با کرونا هم با اشاره شرایط کنونی کشور نسبت به تصمیم دولت ابراز نگرانی کرد و گفت: برگزاری هرگونه تجمع جایز نیست، زیرا با وضعی که کشور دارد و شاهد طغیان مجدد بیماری کروناست، برگزاری هر تجمعی جایز نیست و این ربطی به محرم و صفر هم ندارد.

***تا زمانی که بستریها کاهش نیابد، مرگ بالای ۲۰۰ نفر مهمان ماست**

معاون کل وزارت بهداشت هم در تشریح وضعیت کرونا در کشور، با بیان اینکه وضعیت اصلا خوب نیست، در عین حال تهران را منبع پخش کرونا در کل کشور خواند و گفت: تا زمانی که بستریها کاهش نیابد، مرگ بالای ۲۰۰ نفر مهمان ماست.

دکتر ایرج حریرچی افزود: وقتی یک بیماری ویروسی و عفونی ایجاد می‌شود، روندی افزایشی دارد. بر این اساس مردم می‌ترسند و میزان حضور مردم در جامعه براساس این افزایش ترس، شدیدا کاهش پیدا می‌کند و بیماری نیز به تبع این موضوع کاهش پیدا می‌کند. مانند اتفاقی که حوالی اردیبهشت ماه در کشور ما رخ داد. حال بعد از کاهش بیماری ترس مردم شروع به کاهش می‌کند و مجددا حضور در اجتماع بالا می‌رود و دوباره بیماری و مرگ و میر ناشی از آن افزایش می‌یابد. این سیکل قابل تکرار است. مردم باید مراقب باشند، از کودکان شان مراقبت کنند. زیرا کودکان هم می‌توانند مبتلا شوند. از طرفی یک قسمت از کاهش ترس هم ناشی از این است که عده‌ای مبتلا شده‌اند و تصور می‌کنند که ایمن شده‌اند، اما شفاف می‌گویم که هیچ مدرکی وجود ندارد که نشان دهد که افرادی که مبتلا شده‌اند، ایمنی کامل پیدا کرده‌اند. وی ادامه داد: در اسفند و فروردین میزان بستری در کل کشور بسیار زیاد شد، اما سپس روند کاهشی را حفظ کرد و اکنون مجددا روندی افزایشی دارد. به طوری که میزان بستری ما از هر ۱۰۰ هزار نفر جمعیت حدود ۵ نفر است و روزانه تقریبا ۴۰۰۰ نفر فرد مشکوک و یا کرونا مثبت را بستری می‌کنیم تا زمانیکه ابتلا و بستری صعودی است، دو تا سه هفته بعد مرگ‌های ناشی از بیماری نیز افزایش می‌یابد. زیرا پنج تا ۱۰ درصد افرادی که در بیمارستان بستری می‌شوند، فوت خواهند کرد. تا زمانیکه بستری کاهش نیابد، مرگ ۲۰۰تایی مهمان ماست.

حریرچی درباره وضعیت تهران هم گفت: بستریهای تهران در فروردین رو به سقوط نهاد، اما اکنون بستری روزانه جدید روزی ۶۰۰ مورد است. همچنین در تهران حدود ۴۵۰۰ بستری روز تخت داریم. باید توجه کرد که تا زمانیکه این روندها افزایشی است، مرگ و میر نیز افزایشی خواهد بود. کرونا آینه عمل ماست، هر رفتار نامناسب بهداشتی ما ۵ الی ۷ روز بعد خودش را در حوزه سرپایی نشان می‌دهد، دو الی سه هفته بعد در بستری و ۴ الی ۶هفته بعد در مرگ ومیر خودش را نشان میدهد. اکنون تهران

منبع پخش بیماری به کل کشور تبدیل شده است و چرخش زیاد است؛ به ویژه در شهرستانهای اطراف تهران مانند البرز و بعد هم شمال هر کسی که از تهران به شهرهای اطراف در رفت و آمد است، می‌تواند افراد دیگر را آلوده کند.

وی درباره وضعیت استفاده از ماسک در کشور، گفت: طبق ارزیابی‌هایی که از ۲۲ تا ۳۱ اردیبهشت انجام شده، در شاغلین ادارات و بانک‌ها ۸۵ درصد، مردم در وسایل نقلیه عمومی ۷۴ درصد و مردم در مراجعه به واحدهای صنفی ۶۷ درصد ماسک می‌زنند. البته میزان استفاده از ماسک در کشور از ۲۲ درصد به ۵۰ الی ۶۰ درصد افزایش یافته است، اما کافی نیست. در عین حال طبق پروتکل‌ها ۹۵ درصد مردم هنگام خروج از خانه باید ماسک استفاده کنند و نیازی هم نیست که ماسک سه لایه و N۹۵... استفاده کنند، بلکه می‌توانند از ماسک خانگی استفاده کنند.

وی درباره برگزاری مراسم محرم نیز گفت: کسانی که تریبون دارند، حرفی نزنند که بعدا دخیل شوند. دین متولی دارد و مقاماتی مانند رهبر و مراجع تقلید سلامت مسلمانان را اولویت قرار می‌دهند و سلامت را با محرم خواهیم داشت. اجازه دهید که سیاست گذاران تصمیم بگیرند.

***افزایش ۲۱ درصدی بازرسی برای رعایت پروتکل‌های بهداشتی**

سخنگوی وزارت بهداشت هم از افزایش ۲۱ درصدی بازرسی‌ها در زمینه اجرای رعایت پروتکل‌های بهداشتی در واحدهای صنفی در هفته آخر تیر ماه خبر داد.

سیما سادات لاری درباره افزایش بازرسی‌ها از واحدهای صنفی برای رعایت پروتکل‌های بهداشتی افزود: از ۲۲ تیر ماه تا سوم مرداد ماه ۱۳۹۹ میزان بازرسی‌ها در زمینه اجرای پروتکل‌های بهداشتی در واحدهای صنفی، صنعتی و کارگاهی در سراسر کشور با همت نیروهای بهداشتی تا ۲۱ درصد افزایش یافته است.

لاری اظهارداشت: این مراکز پلمب شده در سراسر کشور شامل باشگاه‌های ورزشی، مراکز عرضه مواد غذایی، تالارهای پذیرایی، کارگاه‌های قنادی،

برخی شعبه‌های بانک، تالار بورس در برخی استان‌ها، دفاتر پیشخوان، برخی نانوایی‌ها و سایر مراکز است.

***استاندار: ستاد مقابله با کرونای تهران به لغو طرح ترافیک اصرار دارد**

استاندار تهران هم گفت: ستاد مقابله و مدیریت ویروس کرونای استان به لغو طرح ترافیک اصرار دارد اما شهرداری نسبت به آن تمکین نمی‌کند.

انوشیروان محسنی بندپی افزود: استان تهران از نظر شیوع ویروس کرونا در وضعیت خوبی قرار ندارد و حدود چهار هزار و ۵۰۰ نفر در بیمارستان‌های آن بستری هستند.

وی یادآورشد: ازسویی روند بستری بیماران مبتلا به کووید ۱۹ در تهران رو به افزایش است و ازسوی دیگر نیز زیرساخت‌های لازم برای رعایت پروتکل‌های بهداشتی در همه بخش‌ها وجود ندارد.

محسنی بندپی اظهارداشت: در برخی مواقع شاهد هستیم که مردم نکات بهداشتی و فاصله‌گذاری اجتماعی را رعایت می‌کنند اما زیرساخت‌های لازم از جمله در حمل‌ونقل عمومی و خدمات همگانی برای رعایت پروتکل‌ها وجود ندارد و همین موضوع به افزایش تعداد مبتلایان منجر می‌شود.

***جان باختگان کرونا در کشور به ۱۵ هزار و ۷۰۰ نفر رسید**

در همین ارتباط، سخنگوی وزارت بهداشت گفت: تاکنون ۲۹۱ هزار و ۱۷۲ نفر در کشور به طور قطعی به ویروس کرونا مبتلا شده و با فوت ۲۱۶ نفر طی روزهای شنبه تا یکشنبه، تعداد جان باختگان کرونا در کشور به ۱۵ هزار و ۷۰۰ نفر رسیده است.

سیما سادات لاری افزود: طی این مدت ۲ هزار و ۳۳۳ بیمار جدید مبتلا به کرونا در کشور شناسایی شد که یک هزار و ۲۸۲ نفر از آنها بستری شدند. با این حساب، مجموع بیماران به ۲۹۱ هزار و ۱۷۲ نفر رسید.

معاون وزیر بهداشت گفت: خوشبختانه تاکنون ۲۵۳ هزار و ۲۱۳ نفر از بیماران، بهبود یافته یا از بیمارستان‌ها ترخیص شده‌اند. همچنین ۳۶۹۵ نفر از بیماران مبتلا به کرونا در وضعیت شدید این بیماری تحت مراقبت قرار دارند.

سخنگوی وزارت بهداشت اظهارداشت: همانند روزهای گذشته استان‌های مازندران، فارس، آذربایجان‌های شرقی و غربی، خراسان رضوی، البرز، خوزستان، لرستان، گلستان، کرمان، زنجان و ایلام در وضعیت قرمز قرار دارند. همچنین استان‌های تهران، اصفهان، بوشهر، هرمزگان، قزوین، مرکزی، خراسان شمالی، همدان، خراسان جنوبی، سمنان، سیستان و بلوچستان، اردبیل و کهگیلویه و بویر احمد هم در وضعیت هشدار قرار دارند.

معاون وزیر بهداشت گفت: ۱۲ استان در کل کشور در وضعیت قرمز و ۱۳ استان در وضعیت هشدار قرار دارند. در استان اصفهان، دو شهرستان در وضعیت قرمز و ۱۱ شهرستان در وضعیت هشدار قرار دارند. آمار بستری در استان اصفهان روند افزایشی دارد. در شهرستان‌هایی مثل فلاورجان، خمینی شهر و شهرضا آمار بستری بسیار نگران‌کننده است.

وی ادامه داد: در استان تهران، ۹ شهرستان در وضعیت هشدار قرار دارند و موارد بستری روزانه در استان تهران در یک ماه گذشته به دو برابر افزایش یافته است. آمار بستری در شهرستان‌هایی مثل تهران، پاکدشت، دماوند و شهریار شیب تندی دارد. نیمی از تخت‌های مراقبت‌های ویژه بزرگسالان در استان تهران تحت اشغال بیماران کرونایی است.

لاری گفت: مهم‌ترین دغدغه این روزهای ما، ابتلای کادر درمان به ویروس کرونا و خستگی آنهاست. با رعایت اصول سه گانه شست‌وشوی دست‌ها، رعایت فاصله‌گذاری و استفاده از ماسک می‌توانیم به کادر درمان کمک کرده و زنجیره انتقال ویروس کرونا را متوقف کنیم.

در پاسخ به سفیر رژیم صهیونیستی مطرح شد سفیر ایران در سوئد:
رژیم صهیونیستی شایسته نصیحت به دیگران نیست

سفیر ایران در استکهلم، افزایش نفرت پراکنی علیه ایرانیان را روشی قدیمی برای انحراف افکار عمومی از یک پروژه کثیف در منطقه دانست و گفت: رژیم خشن و اشغالگر صهیونیستی شایسته نصیحت به دیگران نیست.

احمد معصومی فر در پاسخ به نفرت پراکنی و کینه‌توزی سفیر رژیم صهیونیستی نسبت به دولت و مردم ایران، با نگارش مقاله‌ای به ادعاهای وی پاسخ داد.

سفیر رژیم صهیونیستی در استکهلم در مقاله‌ای در روزنامه اکسپرسن از سوئد و دولت‌های اروپایی خواست تا به گفت‌وگو با ایران پایان دهند، زیرا ایران از این وضعیت به عنوان ضعف طرف مقابل برداشت کرده و برای توسعه سیاست‌های تهاجمی خود بهره‌برداری می‌کند. وی پیشنهاد داده که اکنون زمان دقیق تشدید فشارها و تحریم‌های سخت علیه ایران است.

سفیر ایران در مقاله‌ای با عنوان «یک رژیم خشن و اشغالگر شایسته نصیحت به دیگران نیست» که در شماره اخیر روزنامه سوئدی اکسپرسن منتشر شده، نوشت: رژیمی که تاکنون ده‌ها قطعنامه سازمان ملل متحد را نادیده گرفته، می‌خواهد اروپا و سوئد را متقاعد کند که به دیپلماسی با ایران پایان دهند.

معصومی‌فر تصریح کرد: برجام یا توافق هسته‌ای ایران یک دستاورد مهم در تاریخ دیپلماسی چندجانبه و الگویی از راه‌حل دیپلماتیک برای یک اختلاف سیاسی طولانی بوده است. اکثریت قاطع جامعه بین‌المللی بر حمایت از آن اجماع داشتند، از جمله اتحادیه اروپا و دولت سوئد از حامیان اصلی آن بودند.

وی با بیان اینکه تنها مخالف این توافق دولت غیرمنطقی دونالد ترامپ و بنیامین نتانیاهو رهبر قدیمی‌ترین و تنها رژیم اشغالگر در خاورمیانه هستند، گفت: اکنون سفیر این رژیم اشغالگر به دولت سوئد و اروپا توصیه می‌کند که راه دیوانگی را در پیش بگیرند و یک روند حل و فصل را که سرمایه‌های بین‌المللی، حقوقی، فنی و سیاسی زیادی برای رسیدن به آن هزینه شده است، نابود کنند.

سفیر ایران در سوئد یادآورشد: عجیب این نیست که دادن راهنمایی غلط در این روزها افزایش یافته است، چون قرار است افکار عمومی را از یک پروژه ضدانسانی و بحران ساز بزرگ در خاورمیانه گمراه کنند. برخی از رژیم‌ها تنها با بحران‌سازی و نقض حقوق بین‌الملل دیگر می‌توانند زنده بمانند؛ این یک روش کلاسیک سیاست ماکیاولی است که با ساختن یک دشمن فرضی و یک تهدید توخالی، افکار عمومی را از یک موضوع جدی جهانی یعنی نقض حقوق بین الملل و اشغال سرزمین یک مردم بی‌دفاع منحرف سازند.

وی با اشاره به اینکه «برای رژیم‌های خشن و اشغالگر، عواقب انسانی سیاست‌ها مهم نیست و رسیدن به اهداف سیاسی را با هر روش و ابزاری توجیه می‌کند» افزود: توصیه به منزوی سازی و بلوکه‌کردن مردم، روشی غیرانسانی است که از چندین سال پیش علیه ساکنان غزه (بزرگ‌ترین زندان رو باز جهان با دو میلیون زندانی) دارد اعمال می‌شود، اکنون به اروپا توصیه می‌شود که همین روش را علیه ملت هشتاد میلیونی ایران هم اعمال کنند.

معصومی فرد افزود: قابل درک است که چرا اخیرا نفرت پراکنی علیه ایرانیان افزایش یافته است، این یک روش قدیمی برای انحراف افکار عمومی است تا یک پروژه کثیف انجام شود.

وزیر آموزش و پرورش: آغاز سال تحصیلی جدید از ۱۵ شهریور قطعی است

وزیر آموزش و پرورش گفت: این وزارتخانه با توجه به شرایط ویژه جامعه ناشی از شیوع ویروس کرونا با آمادگی کامل، سال تحصیلی جاری را از ۱۵ شهریورماه امسال آغاز می‌کند.

به گزارش ایرنا، محسن حاجی میرزایی روز گذشته در حاشیه کلنگ زنی مدرسه ۱۲ کلاسه شهدای مظفر پاکدشت در جمع خبرنگاران گفت: سال تحصیلی جدید با برنامه‌ریزی وزارت آموزش و پرورش و با تدبیر و پیش‌بینی سناریوهای مختلف آغاز خواهد شد و دانش‌آموزان آموزش‌های لازم را در بسترهای مختلف دریافت می‌کنند.

وی افزود: براساس پیش‌بینی‌های صورت گرفته، اگر براساس دستورالعمل‌های ستاد ملی کرونا، امکان برگزاری حضوری کلاس‌های درس وجود داشته باشد، دانش‌آموزان با رعایت پروتکل‌های بهداشتی به صورت حضوری آموزش می‌بینند.

وی افزود: درصورتی که امکان حضور دانش‌آموزان در مدرسه وجود نداشته باشد، با توزیع آموزش در طول هفته و ارائه آن در بستر فضای مجازی و به صورت غیرحضور، سال تحصیلی آغاز می‌شود.

حاجی‌میرزایی همچنین گفت: آموزش و پرورش به صورت کامل آماده است تا سال تحصیلی را بدون کمترین مشکل آغاز و آموزش‌های لازم را به دانش‌آموزان ارائه کند و نگرانی بابت این امر وجود ندارد.

وی با اشاره به این که آموزش و پرورش پیش‌بینی لازم برای تأمین نیروی مورد نیاز را داشته گفت: کمبود آموزش و پرورش مربوط به نیروهای رسمی شاغل است و برای آغاز سال تحصیلی جدید هیچ کمبودی وجود ندارد.

وزیر آموزش و پرورش افزود: تلاش شده تا با استفاده از معلمین حق التدریس، بازنشستگان و به تأخیر انداختن بازنشستگی معلمان شاغل، نیروی انسانی مورد نیاز سال تحصیلی جدید تأمین شود.

حاجی‌میرزایی با اشاره به آغاز عملیات احداث مدرسه شهدای مظفر در پاکدشت گفت: این مدرسه با همت سرکارخانم اسکندری، مادر شهید مظفر که سه فرزند خود را در عملیات مرصاد به اسلام تقدیم کرده احداث می‌شود تا بخشی از نیازهای این منطقه به فضای آموزشی برطرف شود.

شهرستان پاکدشت با ۳۵۰ هزار نفر جمعیت در ۲۵ کیلومتری جنوب‌شرق تهران واقع شده است.

مدرسه شهیدان مظفر در زمینی به مساحت ۳ هزار متر مربع و زیربنای هزار و ۲۰۰ متر مربع در ۱۲ کلاس احداث می‌شود.

جمع‌آوری ۴۱۸ معتاد متجاهر در تهران

رئیس پلیس مبارزه با مواد مخدر تهران بزرگ از جمع‌آوری ۴۱۸ معتادمتجاهر و دستگیری ۷۲ خرده فروش در پایتخت خبر داد.

به گزارش خبرنگار ما سرهنگ عبدالوهاب حسنوند در حاشیه اجرای طرح امنیت محله محور و دستگیری و جمع‌آوری معتادان خرده فروشان موادمخدر و معتادان متجاهر گفت: این طرح از ۱۰ روز گذشته و با رعایت موارد و پروتکل‌های بهداشتی به مرحله اجرا درآمده و طی آن ۷۲ خرده فروش مواد مخدر دستگیر و ۴۱۸ معتاد متجاهر نیز جمع‌آوری شدند.

وی با بیان اینکه اجرای این طرح در راستای ارتقاء امنیت اجتماعی و برخورد با هنجارشکنان جامعه، اجرا شده است، افزود: برخورد با جرائم مرتبط با موادمخدر و جمع‌آوری معتادان متجاهر همواره جزو درخواست‌های مردمی و اولویت‌های پلیس بوده است. در همین راستا نیز این طرح با هدف شناسایی مناطق جرم خیز و آلوده در سطح شهر تهران و به ویژه مناطق مرکزی پایتخت به مرحله اجرا رسید.

رئیس پلیس مبارزه با مواد مخدر تهران بزرگ گفت: در اجرای این طرح همچنین بیش از پنج کیلوگرم انواع مواد مخدر سنتی و صنعتی از معتادان و خرده فروشان کشف و ضبط شد.

حسنوند با بیان اینکه برای خرده فروشان پرونده‌ای تشکیل شده و آنان برای ادامه روند رسیدگی به جرم روانه دادسرا شدند، اظهارکرد: همچنین معتادان متجاهر نیز به مراکز درمانی تحویل داده شدند.

کرونا، حرکت قطارهای گردشگری را متوقف کرد

تعطیلی تورهای گردشگری گریبان سفرهای خاص با قطارهای گردشگری را هم گرفت و این تورها هم متوقف شدند.

تازه سبک جدیدی از سفرهای خاص درحال شکل‌گیری بود که کرونا جلوی آنها را هم گرفت. شرکت راه آهن ایران با همکاری بخش خصوصی قطارهایی را در اختیار مردم قرار می‌داد که مانند روال همیشه قرار نبود بلیتی بخرند و سوارش شوند و به مقصدی برسند بدون اینکه اطلاعی از مسیر داشته باشند. این بار قطارهایی در اختیار گردشگران قرار گرفت که خاص بودند و مخصوص به گردشگرانی که فقط می‌خواستند بدانند راه آهن چیست و جاذبه‌های مسیری که همیشه آن را در تاریکی شب نمی‌دیدند چه چیزهایی بوده است. گاهی از قطار پیاده شوند و عکسی یادگاری با پل‌ها و آثار باقی مانده از ریل قطار بگیرند و گاهی هم اطلاعی به دست آورند از تاریخچه مسیری که سال‌ها پیش ساخته شده است. این قطارها معمولاً در مسیر شمال کشور به حرکت در می‌آمد و به تازگی هم مسیر لرستان به آن اضافه شده بود ولی هنوز مشکلاتی را در برگزاری داشت اما کجدار و مریز پیش می‌رفت و تازه داشت خودش را به گردشگرانش معرفی می‌کرد. استان‌های دیگر هم درگیر شده بودند و می‌خواستند جاذبه‌های پنهان و دور از چشم خود را به مسافران معرفی کنند. اما حالا شرکت‌های برگزارکننده ترجیح داده‌اند که این تورها را لغو کنند. در این مدت هم گاهی با رعایت تمام پروتکل‌های بهداشتی برگزار می‌شد اما حالا حداقل تا سه هفته دیگر قطار گردشگری راه نمی‌افتد. این را محمد محسنیان مجری یکی از این تورها به خبرنگار مهر اعلام کرد و گفت: از اول خرداد به مدت یک ماه کار کردیم اما دوباره لغو شد. ما حتی مجبور به تعدیل تعدادی از نیروهایمان شدیم. برای سفرهای قزوین نیز سعی کردیم کوپه‌ها را با رعایت فاصله حداکثری برگزار کنیم استقبال خوبی نیز از آنها شد. چون شهرداری قزوین به کمک می‌آمد و حتی اتوبوس گردشگری را نیز در اختیارمان قرار داد. برای کرانه ارس و حدفاصل جلفا تا ماکو نیز برنامه داشتیم اما لغو شد.

رونوشت آگهی حصر وراثت

آقای مسعود خدامرادی دارای شناسنامه شماره ۳۷۹۰۰۲۰۶۶۴ به شرح دادخواست به کلاسه دارد از این دادگاه درخواست گواهی حصر وراثت نموده و چنین توضیح داده که شادروان ایمانعلی خدامرادی به شناسنامه ۳۸۰۰۶۶۵۸۹۱ در تاریخ ۱۳۹۹/۴/۱۲ در اقامتگاه دائمی خود بدرود زندگی گفته ورثه حین‌الفوت آن مرحوم منحصر است به:
۱- جعفر خدامرادی ش‌م ۳۸۰۱۸۹۰۱۹۸ ت‌ت ۱۳۵۶ نام پدر ایمانعلی فرزند ذکور متوفی
۲- سعید خدامرادی ش‌م ۳۸۰۱۲۳۹۴۶۲ ت‌ت ۱۳۵۹ نام پدر ایمانعلی فرزند ذکور متوفی
۳- مسعود خدامرادی ش‌م ۳۷۹۰۰۲۰۶۶۴ ت‌ت ۱۳۶۸ نام پدر ایمانعلی فرزند ذکور متوفی
۴- معصومه خدامرادی ش‌م ۳۸۰۱۲۳۱۱۹۴ ت‌ت ۱۳۵۸ نام پدر ایمانعلی فرزند اناث متوفی
۵- فرشته خدامرادی ش‌م ۳۸۰۰۶۶۵۸۸۳ ت‌ت ۱۳۳۴ نام پدر جانعلی همسر متوفی اینک با انجام تشریفات مقدماتی درخواست مزبور را در یک نوبت ماهی یک مرتبه آگهی می‌نماید تا هرکسی اعتراضی دارد و یا وصیتنامه از متوفی نزد او باشد از تاریخ نشر نخستین آگهی ظرف یک ماه به دادگاه تقدیم دارد و الا گواهی صادر خواهد شد. م الف ۳۷۶
شورای حل اختلاف شهرستان قروه - علی دره‌وزمی

شرکت تعاونی مسکن کارکنان ستاد مرکزی مبارزه با قاچاق کالا و ارز شماره ثبت: ۳۱۳۱۵۸
آگهی دعوتنامه مجمع عمومی عادی بطور فوق‌العاده نوبت اول

بدینوسیله به اطلاع کلیه اعضای شرکت تعاونی مسکن کارکنان ستاد مرکزی مبارزه با قاچاق کالا و ارز می‌رساند مجمع عمومی عادی بطور فوق‌العاده نوبت اول این شرکت راس ساعت ۱۵:۰۰ روز چهارشنبه مورخ ۱۳۹۹/۰۵/۲۹ در محل تهران - خیابان انقلاب - تقاطع خیابان بهار - سالن اجتماعات مجموعه فرهنگی اسوه، برگزار می‌گردد. دعوت می‌شود در جلسه مذکور حضور به هم رسانیده و یا نمایندگان تام‌الاختیار خود را تا یک روز قبل از مجمع به صورت مکتوب معرفی نمایید. تعداد آرای وکالتی هر عضو حداکثر سه رای و برای شخص غیرعضو تنها یک رای می‌باشد. ضمنا یادآوری می‌شود این مجمع با حضور اعضاء شرکت تعاونی (نصف + ۱) رسمیت می‌یابد و تصمیماتی که در این مجمع اتخاذ می‌شود، برای کلیه اعضاء (اعم از غائب و مخالف) نافذ و معتبر خواهد بود.(مدیرعامل)
دستور جلسه: ۱ - استماع گزارش هیئت مدیره و بازرس ۲ - ارائه گزارشات عملکرد تعاونی در زمینه قضایی، اداری، اجرایی و مالی ۳ - انتخاب بازرس ۴ - طرح و تصویب صورتهای مالی سال‌های ۹۶ و ۹۷ ۵ - تعیین تکلیف اعضای خوش‌حساب بلوک‌های A۴ و B۴ و انتقال به بلوک‌های ساخته شده و یا واحدهای خلع ید شده ۶ - ارائه پیشنهاد و اخذ تصمیم در خصوص تغییر نقشه، مشارکت و جانمایی بلوک‌های A۴ و B۴ و نحوه جابجایی اعضای بلوک‌های مذکور ۷ - گزارش تعیین تکلیف چگونگی اداره تعاونی با توجه به پیشرفت پروژه، اعم از هیئت مدیره و انتخاب سرگروه برای بلوک‌ها از بین اعضا ۸ - تصمیم‌گیری در مورد چگونگی ادامه کار پروژه
***داوطلبان تصدی سمت بازرسی به موجب ماده (۹) دستورالعمل موظفند حداکثر ظرف یک هفته از انتشار آگهی دعوت فرم داوطلبی را تکمیل و تحویل دفتر تعاونی نمایند.**
شرکت تعاونی مسکن کارکنان
ستاد مرکزی مبارزه با قاچاق کالا و ارز (مدیرعامل)

آگهی دعوت به افراز

با عنایت باینکه سیدابوالقاسم موسوی فرزند ابراهیم تقاضای افراز ۲۰۰/۸۷ سهم مشاع از مدار ۲۶۶۱ سهم ششدانگ زمین پلاک ۱۷۰۵۲ فرعی از ۲۴۶۴ فرعی از ۳۰۲۷ اصلی بخش یک حومه کاشمر از این اداره نموده است بدین منظور نماینده و نقشه‌بردار این اداره در ساعت ۹ صبح مورخه ۱۳۹۹/۰۵/۲۵ در محل وقوع ملک حضور خواهند یافت لذا بدینوسیله از کلیه مالکین مشاعی پلاک فوق دعوت بعمل آمده در ساعت و تاریخ مقرر در محل حضور داشته باشند، تا عملیات افرازی با حضور آنان انجام شود، بدیهی است عدم حضور مالکین مشاعی مانع عملیات افراز نخواهد شد. م الف ۸۷
محمد محمدزاده ــ رئیس ثبت اسناد و املاک شهرستان کاشمر

آگهی موضوع ماده ۳ قانون و ماده ۱۳ آئین‌نامه قانون تعیین تکلیف وضعیت ثبتی و اراضی و ساختمانهای فاقد سند رسمی

برابر رای شماره ۱۳۹۹۶۰۳۲۴۰۰۷۰۰۰۱۰۷ - ۹۹/۴/۲۵ هیات اول موضوع قانون تعیین تکلیف وضعیت ثبتی اراضی و ساختمانهای فاقد سند رسمی مستقر در واحد ثبتی حوزه ثبت ملک دیلم تصرفات مالکانه بلامعارض متقاضی آقای امیرمحمد بویراتی با ولایت پدرش حسن بویراتی بشماره شناسنامه ۲۲۸۷۹۷۰۱۹۳ صادره از شیراز در سه دانگ از ششدانگ یک قطعه زمین مزروعی به مساحت ۳۰۰۰۰۰ مترمربع قسمتی از پلاک ۱۸ اصلی واقع در روستای بویرات شهرستان دیلم بخش ۷ بوشهر خریداری از مالک رسمی آقای محمد بویراتی محرز گردیده است. لذا به منظور اطلاع عموم مراتب در دو نوبت به فاصله ۱۵ روز آگهی می‌شود در صورتی که اشخاص نسبت به صدور سند مالکیت متقاضی اعتراضی داشته باشند می‌توانند از تاریخ انتشار اولین آگهی به مدت دو ماه اعتراض خود را به این اداره تسلیم و پس از اخذ رسید، ظرف مدت یک ماه از تاریخ تسلیم اعتراض، دادخواست خود را به مراجع قضایی تقدیم نمایند. بدیهی است در صورت انقضای مدت مذکور و عدم وصول اعتراض طبق مقررات سند مالکیت صادر خواهد شد. م الف ۷۳
تاریخ انتشار نوبت اول: ۱۳۹۹/۰۵/۰۶ تاریخ انتشار نوبت دوم: ۱۳۹۹/۰۵/۲۱
الهمراد رزمجو ــ رئیس ثبت اسناد و املاک دیلم

آگهی موضوع ماده ۳ قانون و ماده ۱۳ آئین‌نامه قانون تعیین تکلیف وضعیت ثبتی و اراضی و ساختمانهای فاقد سند رسمی

برابر رای شماره ۱۳۹۹۶۰۳۲۴۰۰۷۰۰۰۱۰۴ - ۹۹/۴/۲۴ هیات اول موضوع قانون تعیین تکلیف وضعیت ثبتی اراضی و ساختمانهای فاقد سند رسمی مستقر در واحد ثبتی حوزه ثبت ملک دیلم تصرفات مالکانه بلامعارض متقاضی آقای علی بویراتی فرزند محمد بشماره شناسنامه ۱۲ صادره از در سه دانگ از ششدانگ یک قطعه زمین مزروعی به مساحت ۳۰۰۰۰۰ مترمربع قسمتی از پلاک ۱۸ اصلی واقع در روستای بویرات شهرستان دیلم بخش ۷ بوشهر خریداری از مالک رسمی آقای محمد بویراتی محرز گردیده است. لذا به منظور اطلاع عموم مراتب در دو نوبت به فاصله ۱۵ روز آگهی می‌شود در صورتی که اشخاص نسبت به صدور سند مالکیت متقاضی اعتراضی داشته باشند می‌توانند از تاریخ انتشار اولین آگهی به مدت دو ماه اعتراض خود را به این اداره تسلیم و پس از اخذ رسید، ظرف مدت یک ماه از تاریخ تسلیم اعتراض، دادخواست خود را به مراجع قضایی تقدیم نمایند. بدیهی است در صورت انقضای مدت مذکور و عدم وصول اعتراض طبق مقررات سند مالکیت صادر خواهد شد. م الف ۷۵
تاریخ انتشار نوبت اول: ۱۳۹۹/۰۵/۰۶ تاریخ انتشار نوبت دوم: ۱۳۹۹/۰۵/۲۱
الهمراد رزمجو - رئیس ثبت اسناد و املاک دیلم

آگهی دعوت به افراز

با عنایت باینکه علی محمد فارسیان فرزند محمدحسن تقاضای افراز ۲۰۰/۸۷ سهم مشاع از مدار ۲۶۶۱ سهم ششدانگ زمین پلاک ۱۷۰۵۲ فرعی از ۲۴۶۴ فرعی از ۳۰۲۷ اصلی بخش یک حومه کاشمر از این اداره نموده است بدین منظور نماینده و نقشه‌بردار این اداره در ساعت ۹ صبح مورخه ۱۳۹۹/۰۵/۲۵ در محل وقوع ملک حضور خواهند یافت لذا بدینوسیله از کلیه مالکین مشاعی پلاک فوق دعوت بعمل آمده در ساعت و تاریخ مقرر در محل حضور داشته باشند، تا عملیات افرازی با حضور آنان انجام شود. بدیهی است عدم حضور مالکین مشاعی مانع عملیات افراز نخواهد شد. م الف ۸۶
محمد محمدزاده ــ رئیس ثبت اسناد و املاک شهرستان کاشمر

آگهی دعوت سهامداران جهت تشکیل مجامع عمومی فوق‌العاده و عادی بطور فوق‌العاده شرکت داناطب دماوند سهامی خاص بطور همزمان

بدینوسیله از کلیه سهامداران شرکت داناطب دماوند سهامی خاص به شماره ثبت ۳۹۰۱۹

با اعلام برگزاری گفتگوی اینستاگرامی با مخاطبان بین‌المللی

ظریف: ایران در دوران‌های گذار گذشته خسارات فراوانی از فقدان شناخت و شجاعت متحمل شده است

وزیر خارجه کشورمان از گفت‌وگوی اینستاگرامی با مخاطبان بین‌المللی‌اش خبر داد.

محمد جواد ظریف در صفحه اینستاگرامش نوشت:یکی از سؤالاتی که ذهن سیاستمداران، متفکرین و مردم سراسر جهان را به خود مشغول کرده، سمت و سوی تحولات جهانی است. دنیا به چه سمتی می‌رود؟ حدود سی سال پیش نظام دوقطبی که چندین دهه در جهان حاکم بود، فروپاشید و دوران گذار آغاز شد. تلاش‌ها و رقابت‌های شدید برای شکل دادن به نظم جدید هنوز هم ادامه دارد و با ویروس کرونا روندهای قبلی شدت بیشتری گرفته است.

رقابت‌ها فقط در حوزه عملیاتی و نظامی نیست. بلکه حتی تصویر سازی‌های رقیب از نظم جهانی و تلاش برای شکل‌دهی مفهومی به واقعیت‌ها و جهان آینده به شدت در جریان است. تنوع روایت‌های رقیب از نظم جهانی پس از دوره گذار همچون تک‌قطبی، تک- چندقطبی، چندقطبی، بین قطبی، غیرقطبی یا بی‌قطبی، دوقطبی جدید، پسا‌آمریکایی، پساغربی و مانند آن تنها تلاشی برای تبیین واقعیت‌ها و پیش‌بینی نظم آینده نیستند، بلکه مهمتر از آن تلاشی برای شکل دادن به این نظم هستند.

در دوران گذار سی سال گذشته، اشتباهات محاسباتی خسارات فراوانی بر دنیا تحمیل کرده است. توهم آمریکایی نظم نوین جهانی، چندین جنگ و خرابی برای دنیا به همراه داشته و ۷ هزار میلیارد دلار به مردم آمریکا خسارت زده است. اما سوء محاسبات دیگران مانند صدام و قذافی و میلوسویچ به نابودی خودشان و حتی کشورشان منجر شده است. در مقابل شناخت دقیق متغیرها و فرصت‌ها باعث افزایش کنشگران هوشمند شده است. ایران در دوران‌های گذار گذشته خسارات فراوانی از فقدان شناخت و شجاعت متحمل شده و لذا شناخت درست و واقع‌بینانه تحولات و روندهای دوره گذار کنونی برای ما حیاتی است.

تغییرات عینی مانند جهانی شدن فرصت‌ها و تهدیدها از تروریسم تا کرونا، متکثر شدن منابع قدرت از فن‌آوری تا تسخیر قلب‌ها و مغزها، نقش پیدا کردن افراد در صحنه جهانی، کاهش نسبی قدرت کنشگران سنتی و افزایش نسبی قدرت کنشگران نوظهور، پایان نقش آفرینی انحصاری قدرت‌های بزرگ، پایان هژمونی و تحول در جغرافیای قدرت، بازگشت جهان غیر غربی به مدار تاریخ و ده‌ها پدیده جدید دیگر باید واقع‌گرایانه ارزیابی شده و بهترین ابزارها و فرصت‌ها برای پیشبرد منافع ملی و تضمین صلح و ثبات منطقه‌ای و بین‌المللی شناسایی گردند.

برای طرح بحث و گشودن باب گفت‌وگو و مفاهمه، دانشکده مطالعات جهانِ دانشگاه تهران فرصتی فراهم کرده تا در چند جلسه یک دیدگاه در این زمینه را مطرح و در معرض بحث و نقد قرار دهم. ارائه بحث‌ها فعلا برای مخاطبان بین‌المللی به زبان انگلیسی است و نخستین جلسه دوشنبه (امروز) از ساعت ۱۷ تا ۱۷:۴۵ برگزار می‌شود. از طریق لایو اینستاگرام دانشکده در خدمت شما خواهم بود.

نماینده ویژه وزیر امور خارجه در امور افغانستان:

ایران از صلح و گفتگوهای بین افغانی حمایت می‌کند

نماینده ویژه وزیر امور خارجه در امور افغانستان گفت: ایران بر ضرورت پایه‌گذاری صلح بر مبنای نتایج گفتگوهای بین‌الافغانی که با مالکیت و رهبری افغان‌ها انجام گیرد، تأکید می‌کند. محمد ابراهیم طاهریان فرد در واکنش به اظهارات اخیر نماینده آمریکا در امور افغانستان اظهار داشت: جمهوری اسلامی ایران از صلح و ثبات در افغانستان حمایت و بر ضرورت پایه‌گذاری صلح بر مبنای نتایج گفت‌وگوهای بین‌الافغانی که با مالکیت و رهبری افغان‌ها انجام گیرد، تأکید می‌کند.

وی افزود: به مقامات آمریکایی توصیه می‌کنیم قبل از اظهارنظر درباره دیدگاه‌های مسئولین جمهوری اسلامی ایران درخصوص مسائل منطقه و افغانستان، ابتدا این مواضع را با دقت مطالعه کنند. زلمی خلیلزاد نماینده ویژه آمریکا در امور صلح افغانستان در اظهاراتی مدعی شده بود که ایران از تلاش‌ها برای برقراری صلح در افغانستان حمایت کافی نمی‌کند.

دکتر روحانی در جلسه ستاد هماهنگی اقتصادی دولت:

بخش دولتی باید پیشتاز مقابله با گرانی باشد

بقیه از صفحه اول

رئیس جمهور افزود: مقابله با گرانی بدون دلیل ایجاب می‌کند در کنار اعمال نظارت‌های تعریف شده برای دستگاه‌های مرتبط، با ایجاد شفافیت، زمینه نظارت عمومی را نیز فراهم کنیم.

دکتر روحانی تأکید کرد: مردم باید بدانند قیمت مواد اولیه برای ساخت محصول و تمام شده تولید محصولات چگونه است و وقتی کالایی به دست مردم می‌رسد چه مسیری برای تعیین قیمت را طی کرده است این شفافیت هم موجب نظارت عمومی و مقابله با فساد و گرانی خواهد بود و هم رقابت را در اقتصاد رقم خواهد زد.

رئیس جمهور افزود: همه تولید کنندگان به ویژه دستگاه‌های دولتی موظف هستند فرایند قیمت‌گذاری و عرضه سریع و آسان کالاهای تولیدی به ویژه مواد اولیه را مشخص کرده و برای مقابله با معضل گرانی اقدامات مؤثر را انجام بدهند.

دکتر روحانی با بیان اینکه افزایش قیمت درمورد کالاهایی که در بخش دولتی و عمومی غیر دولتی تولید می‌شود به هیچ عنوان قابل قبول نیست، گفت: بخش عمومی باید در زمینه کنترل قیمت‌ها با تعریف فرایند تعیین قیمت‌ها و مقابله با گرانی پیشتاز باشد تا بتوانیم در شرایط جنگ اقتصادی و روزهای سخت پدید آمده از معضل کرونا، فشار اقتصادی را بر مردم کاهش دهیم.

رئیس جمهور تأکید کرد: بورس کالا باید تقویت شود و با شفافیت عرضه و تقاضا و خارج کردن عملیات سفته بازانه، قیمت کالاهای تولیدی کشور را به سطح منطقی برساند.

دکتر روحانی با قدردانی از افزایش سطح تولید در کالاهایی مانند فولاد و پتروشیمی که در سالهای قبل در فهرست کالاهای وارداتی کشور بودند و اکنون به فرصت صادراتی کشور تبدیل شده‌اند، تأکید کرد: در کالاهایی که کشور مازاد تولید دارد با شفاف کردن بازار می‌توان به قیمت منطقی دست یافت و در این رابطه دستورات لازم را به وزارت صمت و سازمان بورس صادر کرد.

رئیس جمهور همچنین با قدردانی از فعالان اقتصادی کشور در همراهی با سیاست‌ها و برنامه‌های دولت در این زمینه، گفت: در شرایط خاص اقتصادی که با هیچ زمان دیگری در تاریخ کشور قابل مقایسه نیست، دولت با همکاری مؤثر و مجاهدانه کارآفرینان، تولید کنندگان و صادرکنندگان معتبر، اقتصاد بدون نفت را عملیاتی و در این شرایط سخت اقتصاد کشور را مدیریت کرده است.

دکتر روحانی با تبیین اهداف جنگ اقتصادی دشمن که فروپاشی کشور اصلی‌ترین محور آن بود، گفت: برنامه دشمنان این بود که تحریم‌ها و فشارها به گونه‌ای تأثیر بگذارد که مردم حتی برای تامین مایحتاج ضروری خود نیز با مشکل مواجه شوند اما امروز بعد از گذشت بیش از دو سال از تحریم‌ها، دولت توانسته با همکاری وهمراهی مردم و فعالان اقتصادی، نه تنها در تامین کالاهای اساسی و ضروری جامعه بلکه در زمینه تامین مواد اولیه تولید کالاها موفقیت داشته باشد ضمن آنکه توانسته در این مسیر حتی به رونق و جهش تولید سرعت بدهد.

در این جلسه رئیس کل بانک مرکزی گزارش منابع و مصارف ارزی کشور برای سال ۹۹ را به ستاد هماهنگی اقتصادی دولت ارائه کرد. رئیس‌جمهور نیز بر اجرای سیاست‌های ارزی بر مبنای دستورالعمل جدید ابلاغی نحوه برگشت ارز به چرخه اقتصاد تأکید کرد.

دکتر روحانی با اشاره به تداوم فشار اقتصادی دشمن اعلام کرد: دولت مصمم است برغم تمامی فشارها برنامه منظمی برای تامین نیازهای ارزی کالاهای اساسی و مواد اولیه و واسطه‌ای واحدهای تولیدی اجرا و در بازار ارز تعادل لازم را ایجاد کند.

رئیس قوه قضائیه:

اگر سازمان‌های اداری کشور تخلف کنند باید بصورت مضاعف با آنها برخورد شود

بقیه از صفحه اول

اگردر جایی باب تخلف باز شده است و جایگاهی است که با ثروت یا قدرت ارتباط دارد، این باب تخلف را برای دیگران هم باز می‌کند. دیگری هم می‌گوید که فلان جا و سازمان فلان هم ساخته است. وقتی مقام معظم رهبری در فرمایشاتشان از جاهای مقدس نام می‌برند و می‌گویند جا ولو خیلی مقدس است، اما در مکان غیرقانونی نباید ساخته شود و محیطزیست نباید به خطر بیفتد و جنگل نباید تخریب شود، دیگر تکلیف همه روشن است.

رئیس قوه قضاییه با بیان اینکه ماده ۱۰۰ نباید منبعی برای منبع کسب درآمد و رفع مشکلات مالی شهرداری‌ها باشد، گفت: باید ساختار شوراهای شهر به نحوی شود که بستر تخلف و لغزش‌ها از بین برود و ما خوشحال نمی‌شویم با شوراهای شهر برخورد شود.

رئیسی ضمن قدردانی و تشکر از وزرا و ریاست سازمان‌ها و دوایر، قضات و دبیر شورای حفظ حقوق بیت المال برای برگزاری این جلسه، ضمن مفید و ضروری توصیف کردن مسائل مطرح شده، گفت: اگر کسانی بخواهند در هر منطقه‌ای از مناطق خوش آب و هوا حضور پیدا کرده و از آب و هوای خوب استفاده کنند، باید به قوانین و مقررات، حریم شهر و روستا و به چارچوب‌های ساخت و ساز احترام بگذارند.

وی با بیان اینکه مدیرانی که باید مرزها را در زمینه محیطزیست حفظ کنند و مسئولین مربوطه در همه حوزه‌ها، مرزبانان طبیعت هستند، گفت: مسئولیت مسئولان فقط در مرز جغرافیایی نیست؛ بلکه تکلیف شهردار مرزبانی از حوزه منافع شهر و شهروندان است. دهدار و بخشدار و فرماندار و مقام قضایی و اجرایی هر کدام در حوزه خود مرزبانی می‌کنند و نباید بگذارند به این مرزها تجاوز شود؛ چراکه اینها جزو حقوق عامه است و ضایع شدن این حقوق به نسل‌ها لطمه می‌زند و همه در این قضیه خسارت می‌بینند.

رئیس دستگاه قضا اظهار کرد: اگر قانون وجود دارد، باید بدون تبعیض اجرا شود. آنچه که مردم از آن گلایه‌مند هستند، این است که می‌گویند قانون، تبعیض آمیز اجرا می‌شود؛ دو ساختمان در منطقه‌ای ساخته شده و با یکی برخورد میشود؛ اما با دیگری خیر. این موضوع جلوی چشم مردم و در معرض قضاوت مردم است. رئیس قوه قضاییه گفت: مشکل ماده ۱۰۰ حتما باید حل شود و نباید به عنوان یک منبع برای رفع کمبودهای مالی شهرداری‌ها تلقی شود. حتما این کار غلط است و مشکلاتی که الان به برخورد نمی‌شویم. اعضای شورای شهر برای خدمت آمده اند؛ ولی وقتی می‌بینند که یکسری از راه‌ها باز است و زمینه و بستر برای تخلف فراهم است، مرتکب تخلف می‌شوند. ما به هیچ عنوان مایل به برخورد با آن‌ها نیستیم؛ اما وقتی تخلف می‌کنند، برخورد می‌کنیم؛ لکن مشکل را در ساختارِ غلط می‌بینیم.

رئیسی تصریح کرد: باید ساختار شوراهای شهر به نحوی باشد که بستر تخلف و لغزش‌ها از بین برود و به سهولت شاهد نباشیم که با اعضای شورای شهر برخورد کنیم. ما از این کار خوشحال نمی‌شویم؛ البته برخورد با تخلفات وظیفه ماست و پیگیری هم می‌کنیم.

وی در ادامه با اشاره به اهمیت موضوع کاداستر و حدنگاری در امر مقابله با زمین خواری و تعدی به اراضی ملی و منابع طبیعی اظهار داشت: ثبت مالکیت و حدنگاری و هماهنگی دستگاه‌ها در این زمینه در امر مبارزه با زمین خواری و تجاوز به منابع طبیعی و اراضی ملی بسیار ضروری است و سازمان ثبت اسناد در این زمینه قدم‌های خوبی برداشته و با سازمان جغرافیایی و سازمان هوا و فضا وارد مذاکره شده است.

وزیر اطلاعات خبر داد شناسایی ۸۰ درصد تجاوز به حریم منابع طبیعی توسط وزارت اطلاعات

وزیر اطلاعات از شناسایی ۸۰ درصد تجاوزها به حریم منابع طبیعی توسط این وزارتخانه خبر داد.

حجت‌الاسلام محمود علوی در نشست شورای عالی حفظ حقوق بیت‌المال که به ریاست رئیس قوه قضائیه برگزار شد، با اشاره به تشکیل معاونت مبارزه با مفاسد کلان اقتصادی در این وزارتخانه، بر همکاری وزارت اطلاعات با دستگاه قضایی در برخورد با زمین‌خواری‌های کلان تأکید کرد و گفت که ۸۰ درصد پرونده‌های مربوط به تجاوز به منابع طبیعی با کمک این نهاد امنیتی شناسایی و رسیدگی شده است.

بازدید سرزده رئیس قوه قضاییه از مجتمع قضایی شهرستان لواسانات

رئیس قوه قضاییه به منطقه لواسانات تهران رفت و ضمن شرکت در جلسه شورای حفظ حقوق بیت‌المال، بازدید سرزده‌ای هم از مجتمع قضایی شهرستان لواسانات داشت و به گفت وگوی رو در رو با مردم و کارکنان پرداخت.

حجت‌الاسلام والمسلمین سید ابراهیم رئیسی در این بازدید از پیش اعلام نشده از نزدیک در جریان برخی مشکلات مردم قرار گرفت و دستوراتی را در این خصوص صادر کرد.

رئیسی از اولین روزهای مسئولیت خود در عدلیه، هیاتی قضایی را مسئول رسیدگی به وضعیت محدوده خوش و آب هوای لواسانات تهران کرد تا مبادا این منطقه در پیش چشم مردم تهران و ایران به نمادی از تبعیض و نابرابری‌های اجتماعی تبدیل شود.جلوگیری از تخلفات در برخی شهرک‌های خاص از نتایج همین پیگیری‌ها بود.

حالمان ناخوش است می‌فهمید؟!

غلامرضا بنی‌اسدی

مردم را، مردم را، مردم را داشته باشیم آن وقت آنقدر قدرت خواهیم یافت که بایستیم و همه دشمنان و بدخواهان را سرجایشان بنشانیم. اما اگر مردم را نداشته باشیم، همه دنیا هم نمی‌تواند راه را برای ما باز کند. تجربه چهار دهه‌ای هم ثابت کرده است ما هم نظام‌مان مردم پایه است و هم دفاع‌مان. ما در سال ۶۷ در چنین روزهایی مستظهر به مردم یک بار دیگر متجاوزان را در هم شکستیم. در غرب، اولین گروه‌های درگیر شونده با منافقان، عشایر و مردم محلی بودند. در جنوب هم باز مردم به میدان آمدند و دفع شر کردند. در "همه" موقف‌ها این "مردم" بودند که موقعیت‌آفرینی و فرصت‌سازی کردند. به گمانم عقل راهبردی اقتضا می‌کند جامعه‌ای که دکترین دفاعی مردم پایه دارد، همه ظرفیت‌ها را برای نگهداشتن مردم فعال دارد تا مردم به کرامت و عزت زندگی کنند. زیست عزیزانه است که عزت ملی را هم پیامد دارد والا اگر آحاد مردم احساس عزت و تکریم، نکنند نمی‌توان در انتظار بزرگی و عزت ملی بود. فردی که نتواند حرمت و کرامتِ خود و خانواده‌اش را حفظ کند، نمی‌توان در فردای مبادا او را در سنگر دفاع دید. این روزها که پدران بسیاری را پُر از احساس شرمندگی می‌بینم نگران فردا می‌شوم. وقتی می‌شنوم که افراد در تهیه خانه استیجاری هم مانده، هر سال به منطقه‌ای حاشیه‌تر کوچ می‌کنند، به سنگرهای دور دست فکر می‌کنم و خالی ماندن احتمالی آن هم پشتم را می‌لرزاند. وقتی زباله‌کاوان را می‌بینم و گزارش گفتگو با آنان را می‌خوانم که از سفره خالی و دل پر خود و فرزندانشان می‌گویند بر سر ایمان خویش چون بید می‌لرزم. وقتی که...

اجازه بدهید این سیاهه را ادامه ندهم که همه می‌دانیم و می‌دانند وضعیت را و الف را نگفته تا یا می‌خوانند ماجرا را. کاش متولیان امر با درک درست شرایط با همه توان به میدان آیند. یعنی همه آن انرژی‌ای که در جدال جناحی صرف خنثی کردن برنامه همدیگر می‌کنند، بگذارند برای هم‌افزایی در راستای خدمت به مردم. باور کنید و باور کنیم همه‌مان که داد زدن طرح‌های پوپولیستی، انقلابیگری نیست که ضدانقلابی‌ترین رفتار است. انقلابی دقیق محاسبه می‌کند، درست عمل می‌کند و از یک لحظه هم برای خدمت فروگذار نمی‌کند. انقلابی، امروز سنگ نمی‌اندازد بلکه سنگ‌های افتاده را هم برمی دارد تا راه باز و امن شود. انقلابی امروز همه توانش را می‌گذارد تا مشکلی از مردم حل کند و کمک کند تا بیشتر احساس کرامت کنند. ظرفیتش را فعال می‌کند تا سد معیشتی مردم رنگ و بار بگیرد. همت می‌کند تا در این بلبشو بازار، برای این قیمت‌های لحظه‌ای فکری کند که دارد اعتماد را ریشه می‌سوزاند و امید را کمر می‌شکند. باور کنید هرکه به محاسبه بنشیند شرایط امروز راو رصد کند حال ناخوش مردم را، برای فردای عزت ملی به جد نگران خواهد شد. حق هم داریم برای این نگرانی. زیرا نظامی که مردم پایه است و دفاعی مردم پایه دارد باید با همه وجود بکوشد در کنار و پشتیبان خود داشته باشد مردم را، مردم را، مردم را...

گاردین:

پامپئو ترامپ را برای صدور فرمان ترور ژنرال سلیمانی قانع کرد

بقیه از صفحه اول

گاردین در ادامه نوشت: انی‌یس کالامار، گزارشگر ویژه سازمان ملل در امور حقوق بشر با غیرقانونی خواندن این اقدام مطرح کرد که هیچ مدرکی برای ثابت کردن این اظهارات وجود ندارد.

پمپئو که از افراطیون در زمینه مسائل ایران است، ظاهرا چندین ماه بود که درخواست این حمله را داشته است. این او بود که سرانجام ترامپ را قانع کرد تا دستور ترور را صادر کند.

گزارش گاردین در پی این مطرح می‌شود که در دی ماه سال ۱۳۹۸ دونالد ترامپ رئیس‌جمهور آمریکا دستور ترور سردار شهید قاسم سلیمانی را صادر کرد.

سردار شهید سلیمانی طی حمله‌ای پهپادی ازسوی آمریکا به خودروی حاملش در نزدیکی فرودگاه بغداد به شهادت رسید. به دنبال آن، سپاه پاسداران ایران با عملی کردن وعده انتقام سخت پایگاه نظامی آمریکا در عین الاسد عراق را موشک باران کرد.

سفیر ایران در لبنان:

تعرض جنگنده‌های آمریکایی اقدام تروریستی است

سفیر ایران در لبنان پس از ملاقات با مجروحان حادثه تعرض جنگنده‌های آمریکایی به هواپیمای مسافربری «ماهان» در بیمارستان «رسول اعظم» (ص) بیروت گفت: اقدام جنگنده‌های آمریکایی، نمونه بارز اقدام تروریستی و جنایتکارانه است که واشنگتن در منطقه مرتکب می‌شود.

محمدجلال فیروزنیا به همراه رایزن فرهنگی برای کسب اطمینان از حال عمومی « احمد صفی الدین » یکی از مجروحان هواپیمای ماهان از وی در بیمارستان رسول اعظم (ص) بیروت عیادت کرد.

وی در سخنانی خاطرنشان کرد: ایران تمامی اقدامات حقوقی و قانونی لازم را برای محکومیت اقدام جنگنده‌های آمریکا انجام خواهد داد و این موضوع را در سازمان ملل، سازمان هواپیمایی بین‌المللی و دادگاه‌های مرتبط بویژه آنچه با مسافران و مجروحان و آسیب‌دیدگان در ارتباط است، پیگیری خواهد کرد.

وی گفت: تعرض جنگنده‌های آمریکایی به هواپیمای مسافربری ایران به هیچ عنوان قابل توجیه نیست. ایران همه تدابیر قانونی لازم را برای محکوم کردن این جنایت آمریکا و تضمین تکرار نشدن آن در پیش خواهد گرفت. مسئولیت همه پیامدهای این اقدام تروریستی و بزدلانه به عهده آمریکا است و اخراج آمریکایی‌ها از منطقه راه حل از بین بردن ناامنی و تهدیدات در خاورمیانه است.

فیروزنیا افزود: علت همه مشکلات و اقدامات تروریستی، حضور نامشروع آمریکایی‌ها در منطقه است. در واقع اقدام اساسی این است که با اخراج آمریکایی‌ها از منطقه زمینه ناامنی و تهدیدات از بین برود.

وی ابراز داشت: مزاحمت جنگنده‌های آمریکا برای هواپیمای مسافربری ماهان یک عمل جنایتکارانه است که از طرف آمریکایی‌ها انجام شده است. آنها اصلا حق نداشتند که به این هواپیما نزدیک شوند. آن‌ها با این اقدام خود جان همه مسافران این پرواز را به خطر انداختند و امنیت هوانوردی بین‌المللی را تهدید کردند. ما حتما این موضوع را پی‌گیری خواهیم کرد.

سفیر ایران در بیروت تصریح کرد: آمریکایی‌ها باید در قبال این اقدام جنایتکارانه خود پاسخگو باشند. ما این موضوع را در سازمان ملل، سازمان هوانوردی بین‌المللی (ایکائو) , دادگاه‌های داخلی و بین‌المللی و هر جایی لازم باشد، پی‌گیری می‌کنیم تا هم مانع تکرار این اعمال جنایتکارانه گرفته شویم و هم حق و حقوق همه مسافران لبنانی و ایرانی که در این حادثه مجروح و مصدوم شوند، ضایع نشود.

شامگاه پنج‌شنبه، دو جنگنده آمریکایی برای یک فروند هواپیمای مسافربری شرکت ماهان (پرواز تهران – بیروت) در آسمان سوریه ایجاد مزاحمت و این پرواز را مجبور به فرود اضطراری در فرودگاه بیروت کرد. در اثر این حادثه شماری از مسافران این پرواز مجروح شدند و پس از فرود، به مراکز درمانی انتقال داده شدند.

شرکت ملی نفت ایران
شرکت نفت و گاز پارس

آگهی مناقصه عمومی دومرحله‌ای همراه با ارزیابی کیفی

مناقصه شماره WSS - 9850038 | شماره مجوز:۲۱۳۱ / ۱۳۹۹ | نوبت اول

شرکت نفت و گاز پارس در نظر دارد خرید ۲۴۵ عدد GASKET مورد نیاز خود را با برگزاری مناقصه عمومی و دومرحله‌ای طبق شرایط زیر از طریق یک شرکت واجدصلاحیت تأمین نماید.

شرایط و مدارک لازم جهت دریافت استعلام ارزیابی کیفی:
الف) داشتن تجربه کافی و مرتبط با موضوع کار
ب) اساسنامه، اظهارنامه ثبت شرکت و آخرین آگهی تغییرات (مندرج در روزنامه رسمی)
ج) ارائه کد اقتصادی، شناسه ملی
د) صورت‌های مالی حسابرسی شده مربوط به حداکثر سه سال گذشته
از کلیه اشخاص حقوقی واجدشرایط دعوت می‌گردد بلافاصله پس از چاپ آگهی اول و حداکثر ۳ (سه) روز پس از انتشار آگهی نوبت دوم به نشانی اینترنتی setadiran.ir، سامانه تدارکات الکترونیکی دولت مراجعه نموده و نسبت به دریافت اسناد اقدام نمایند.
لازم به توضیح است که پس از ارزیابی کیفی مناقصه‌گران، اسناد مناقصه میان متقاضیان واجدشرایط توزیع خواهد شد. بدیهی است ارائه مدارک هیچ‌گونه حقی را جهت متقاضیان برای شرکت در مناقصه ایجاد نخواهد کرد.
کالای مورد درخواست وفق مشخصات فنی سازنده اصلی می‌بایست از سازندگان داخلی پیشنهاد و تأمین گردد.
نظر به اینکه به استناد بخش‌نامه معاون محترم پژوهش و فناوری وزارت نفت، به شماره ۹۷/۲۱۳۹۴۳ مورخ ۱۳۹۷/۵/۱۰، کلیه خریدهای شرکت‌های تابعه وزارت نفت در تمامی سطوح معامله بایستی از طریق سامانه تأمین الکترونیکی کالای صنعت نفت (EP) صورت پذیرد، انعقاد قرارداد و انجام خرید صرفاً با تأمین‌کنندگانی که نام آن‌ها در فهرست بلند سامانه مذکور قرار دارد، امکان‌پذیر است. بنابراین مناقصه‌گر موظف به انجام تشریفات لازم جهت قرارگرفتن در فهرست سامانه مذکور تا تاریخ انعقاد قرارداد بوده و هرگونه تبعات ناشی از عدم رعایت مقررات فوق، متوجه مناقصه‌گر خواهد بود.
آخرین مهلت ارسال پاسخ استعلام ارزیابی کیفی: دو هفته پس از آخرین مهلت دریافت اسناد استعلام ارزیابی کیفی
تاریخ و محل تحویل اسناد مناقصه: متعاقباً به اطلاع واجدین شرایط خواهد رسید.
آخرین مهلت تحویل پیشنهاد و تاریخ گشایش پیشنهادها: طبق تاریخ‌های مندرج در اسناد مناقصه.
لازم به ذکر است پیشنهادهای ارائه شده توسط مناقصه‌گران می‌بایست حداقل تا ۳ ماه از تاریخ تحویل پیشنهاد مالی معتبر باشد.

درصورت نیاز به اطلاعات بیشتر، متقاضیان می‌توانند به وب‌سایت شرکت نفت و گاز پارس به آدرس www.pogc.ir و یا سایت www.shana.ir مراجعه و یا با شماره تلفن ۵ و ۸۳۷۶۲۶۰۴-۰۲۱ تماس حاصل نمایند.

شرکت نفت و گاز پارس – روابط عمومی

شهردار کهریزک خبرداد:

ارتقای ضریب سلامت کارکنان شهرداری کهریزک در زمان شیوع ویروس کرونا

کهریزک- خبرنگارروزنامه جمهوری اسلامی: شهردار کهریزک از تشدید مضاعف قوانین رعایت پروتکل‌های بهداشتی جهت پیشگیری از ابتلا به ویروس کرونا در شهرداری کهریزک خبر داد.

یحیی پور افزود: باتوجه به انتشار موج دوم ویروس کرونا، تمامی تدابیر لازم‌جهت افزایش ضریب سلامت کارکنان و ارباب رجوع در مدیریت شهرداری کهریزک اجرا شد. شهردار کهریزک اظهار داشت: شهرداری یکی از نهادهای اداری، اجتماعی و خدماتی محسوب می‌شود که باید به طور شبانه روزی به شهروندان خدمات رسانی کند از این رو باتوجه به اتصال زنجیره اداری شهرداری اجرای کامل قانون کاهش نیروهای اداری و خدماتی امکان پذیر نیست و این امر موجب ناقص شدن پروسه خدمت رسانی به شهروندان و نارضایتی و سردرگمی ارباب رجوع می‌شود اما این موضوع سبب نشده تا از سلامت کارکنان غافل باشیم چراکه ما براین باور هستیم که نیروی انسانی هر اداره‌ای مهمترین سرمایه اجتماعی آن نهاد محسوب می‌شوند و سلامت همکاران برای ما از اهمیت ویژه‌ای برخوردار است بنابراین با ایجاد محیط سالم و رعایت اصول بهداشتی، گندزدایی مستمر سطوح، اجرای فاصله‌گذاری اجتماعی، در دسترس قرار دادن مواد ضدعفونی کننده، ماسک و دستکش شرایط نسبی مناسبی را برای فعالیت کارکنان شهرداری ایجاد کرده‌ایم تابا حفظ سلامت کارکنان در چرخه خدمت رسانی به مراجعه کنندگان اختلالی ایجاد نشود. یحیی پور خاطر نشان کرد: به منظور حفظ سلامت کارکنان با اطلاع‌رسانی انجام شده در شهرداری، علاوه بر مبتلایان به ویروس کرونا، با مرخصی تمامی کارکنانی که مشکوک به این ویروس باشند نیز موافقت می‌گردد تا سایر همکاران در معرض ابتلا به این بیماری قرار نگیرند. یحیی پور برقراری ارتباط از طریق تلفن، شبکه‌های اجتماعی و ویدئو کنفرانس و رعایت فاصله ۲متری را از جمله راه‌های کاهش مواجهه چهره به چهره کارکنان برشمرد.

مدیرعامل گروه فولاد مبارکه خبر داد:

افزایش ظرفیت و احداث یک خط نورد در فولاد هرمزگان

اصفهان- خبرنگار روزنامه جمهوری اسلامی: مهندس عظیمیان، مدیرعامل گروه فولاد مبارکه، در جریان برگزاری جلسهٔ توسعهٔ فولاد هرمزگان که با حضور اعضای هیئت‌مدیره و مدیرعامل این شرکت در محل فولاد مبارکه برگزار شد، با اعلام این خبر گفت: براساس سند چشم‌انداز (۱۴۰۴) مقرر است که ظرفیت فولاد کشور به ۵۵ میلیون تن برسد. بر همین اساس، فولاد مبارکه که درحال حاضر حدود نیمی از تولید فولاد کشور را برعهده دارد، در نقشهٔ راه خود به‌گونه‌ای برنامه‌ریزی کرده است که به یاری خداوند، با اجرای طرح‌های توسعه‌ای که عمدتا در منطقهٔ جنوب کشور اجرا خواهد شد، همچنان سهم ۵۰ درصدی خود را در تولید فولاد کشور حفظ کند.

وی در همین خصوص ادامه داد: برای تحقق این امر، علاوه بر اقدامات انجام‌شده در فولاد مبارکه، مجتمع فولاد سبا و واحد ۸۰۰ هزار تنی فولاد سفیددشت، بنا را بر آن گذاشته‌ایم که ظرفیت فولاد هرمزگان نیز از ۱,۵ میلیون به ۲ میلیون تن افزایش یابد؛ ضمن این‌که در فولاد هرمزگان احداث یک خط نورد ورق عریض و همچنین احداث یک واحد احیا مستقیم به ظرفیت ۹۰۰ هزار تن در دستور کارگروه فولاد مبارکه قرار گرفته و پیش‌بینی می‌شود با کمترین فوت وقت اجرا گردد و به‌موقع به بهره‌برداری برسد.مدیرعامل گروه فولاد مبارکه با اشاره به اهمیت احداث خط نورد عریض در فولاد هرمزگان تصریح کرد: با به بار نشستن این خط تولید که ظرفیت آن ۱,۲ میلیون تن در سال است و ورق‌های خاص را تولید خواهد کرد، شرکت فولاد هرمزگان دیگر تنها یک تولیدکنندهٔ صِرف تختال نخواهد بود.

برنامه‌های پایگاه مقاومت بسیج شرکت گاز استان سمنان به مناسبت هفته دفاع مقدس

سمنان- خبرنگار روزنامه جمهوری اسلامی: فرمانده پایگاه مقاومت بسیج شهید اخلاقی شرکت گاز استان سمنان ضمن گرامیداشت سالروز عملیات حماسه آفرین مرصاد گفت: براساس برنامه‌های ابلاغی شرکت ملی گاز و سازمان بسیج کارمندان استان و با توجه به پیش رو بودن بزرگداشت چهلمین سالگرد هفته دفاع مقدس، برنامه‌های این پایگاه بسیج در دو بخش فعالیت‌های عمومی و تخصصی است که با رعایت پروتکل‌های بهداشتی و مقابله و مبارزه با بیماری کرونا تا پایان سال جاری برنامه‌ریزی آن صورت پذیرفته است. مصطفی ادب اظهارداشت: تهیه و توزیع ماسک و مواد ضدعفونی دست و سطوح، جذب و ساماندهی بسیجیان عادی و فعال، تشکیل حلقه‌های تعالی صالحین به صورت ویدیو کنفرانس، تکریم مناسبت‌های ملی و مذهبی و تجدید میثاق با آرمان‌های شهدا، برگزاری کلاسهای مجازی سبک زندگی اسلامی،اخلاقی و همچنین آگاهی و آشنایی بیشتر با فضای مجازی، برگزاری منظم جلسات شورای بسیج به عنوان اقدامات انجام شده در حوزه فعالیت‌های عمومی است که به نحو شایسته‌ای درحال اجراست. وی خاطرنشان کرد: دوره‌های آموزشی مصرف بهینه گاز ویژه ادارات خدمات رسان از طریق فضای مجازی، تشکیل کارگروه تخصصی بسیج، بازرسی از ادارات وسازمانها درخصوص رعایت الگوی مصرف درفصل سرما را در قالب فعالیت‌های تخصصی پایگاه مقاومت بسیج گاز استان برشمرد.

بازدید شهردار چهارباغ از واحدهای شهرداری

چهارباغ –خبرنگار روزنامه جمهوری اسلامی: مهندس شاه محمدی شهردار چهارباغ با حضور در معاونت‌ها، ادارات و واحدهای شهرداری، ضمن دیدار و خداقوت به همکاران خویش، در جریان روند فعالیت و چگونگی خدمت رسانی کارکنان شهرداری قرار گرفت.در این بازدید شهردار چهارباغ بر رعایت انضباط اداری توسط کارکنان شهرداری تأکید کرد.مهندس شاه محمدی گفت: تمامی کارکنان شهرداری باید ضمن تکریم ارباب رجوع، نسبت به ارایه خدمات ویژه به مراجعین و شهروندان اهتمام جدی داشته باشند.

وی از مسئولین واحدها و کارکنان شهرداری خواست به موضوعات درآمدی توجه ویژه داشته و برای افزایش درآمد و کسب درآمد پایدار ایفای نقش جدی‌تری داشته باشند.

برگزاری جلسه ارزیابی حسی روغن زیتون در رودبار

رودبار – خبرنگار روزنامه جمهوری اسلامی: با هدف ایجاد زمینه مناسب برای افتتاح آزمایشگاه ایستگاه تحقیقات زیتون رودبار برای معرفی به عنوان " آزمایشگاه مرجع بین‌المللی ارزیابی حسی روغن زیتون در جهان " جلسه ارزیابی حسی روغن زیتون با حضور فلاح رئیس جدیدمرکز تحقیقات و آموزش کشاورزی و منابع طبیعی استان گیلان و هیئت همراه، پریچهر مجری دفتر طرح زیتون کشور، عرب، رهبر گروه ارزیابی حسی روغن زیتون آزمایشگاه، متخصصان ارزیاب حسی از نقاط مختلف ایران، رئیس ایستگاه تحقیقات زیتون رودبار و مدیر فنی آزمایشگاه، در محل ساختمان ایستگاه تحقیقات رودبار برگزار گردید.

در این جلسه جهانگیر عرب مجری سابق دفتر

طرح زیتون کشور و رهبر گروه ارزیابی حسی روغن زیتون آزمایشگاه، به جایگاه و اهمیت آزمایش ارزیابی حسی روغن زیتون در دنیا اشاره کرد و گفت: امروزه در دنیا آزمایش ارزیابی حسی تعیین‌کننده کیفیت و قیمت این ماده غذایی است و خوشبختانه برای سه آزمایشگاه ارزیابی حسی روغن زیتون در استان‌های گیلان، قزوین و گلستان مجوز بین‌المللی صادر شده است و مبنای بین‌المللی کردن این آزمایشگاها هم ویژه گی‌های برجسته زیتون کشوراست. وی افزود: اگر باغداران بتوانند گواهی بین‌المللی را از این آزمایشگاههای مرجع دریافت نمایند قادر خواهند بود در رقابت‌های بین‌المللی کیفیت روغن زیتون شرکت نمایند. مهندس عرب گفت: آزمایش ارزیابی حسی روغن زیتون در حقیقت حفظ ارزش زیتون و درآمد پایدار برای کشاورزان است و وظیفه کارشناسان اینست که به باغداران کمک کنند تا بهترین روش‌ها را برای تولید بهتر محصول زیتون بکار گیرند.

"آگهی مناقصه عمومی شماره ۹۹/۲" نوبت اول

شرکت مدیریت تولید برق لوشان در نظر دارد نسبت به تامین نیروی انسانی مورد نیاز طبق شرایط ذیل و همچنین شرایط عمومی و خصوصی کار پیوست اسناد مناقصه اقدام نماید. علاقمندان جهت خرید اسناد مناقصه با ارائه معرفینامه کتبی و فیش واریزی به مبلغ ۵۰۰/۰۰۰ ریال به عدد و پانصد هزار ریال به حروف را به حساب سیبا شماره ۰۱۰۵۸۷۸۵۵۲۰۰۹ بنام شرکت مدیریت تولید برق لوشان نزد بانک ملی ایران شعبه باجه نیروگاه شهید بهشتی جمال آباد لوشان (کد شعبه ۳۷۵۹) به امور بازرگانی این شرکت مراجعه نمایند.

۱ - مدت زمان انجام کار: به مدت یکسال شمسی از تاریخ مبادله قرارداد

۲ - زمان فروش اسناد مناقصه: از تاریخ انتشار آگهی نوبت دوم به مدت ۵ روز کاری.

۳ - پیشنهاددهندگان بایستی پیشنهاد خود را بر اساس شرایط مناقصه تنظیم و حداکثر تا ساعت ۱۶ روز یکشنبه مورخ ۱۳۹۹/۰۵/۲۶ به امور بازرگانی شرکت مدیریت تولید برق لوشان واقع در کیلومتر ۹۰ جاده قدیم قزوین به رشت، شرکت مدیریت تولید برق لوشان تسلیم و رسید دریافت دارند. پیشنهادات واصله راس ساعت ۱۰ صبح روز دوشنبه مورخه ۹۹/۰۵/۲۷ با توجه به شرایط مناقصه باز و قرائت خواهد شد. حضور پیشنهاددهندگان یا نمایندگان آنان در جلسه گشایش پیشنهادهای مالی کمیسیون مناقصه آزاد می باشد.

۴ - سپرده شرکت در مناقصه: مبلغ سپرده شرکت در مناقصه معادل مبلغ ۲/۱۳۰/۸۹۶/۹۳۶ ریال به عدد و دو میلیارد و صد و سی میلیون و هشتصد و نود و شش هزار و نهصد و سی و شش ریال به حروف است که بایستی به یکی از صورت های مشروحه ذیل همراه با اسناد مناقصه در پاکت الف به دستگاه مناقصه گذار تسلیم گردد:

۴-۱ - رسید بانکی واریز وجه مزبور به حساب شرکت مدیریت تولید برق لوشان

۴-۲ - چک تضمین شده بانکی به نفع کارفرما

۴-۳ - ضمانتنامه بانکی به نفع کارفرما که می بایست از تاریخ صدور دارای ۳ ماه اعتبار باشد.

۵ - به پیشنهادهای فاقد امضا، مشروط، مخدوش، فاقد سپرده ، سپرده های مخدوش ، سپرده های کمتر از میزان مقرر، چک شخصی و نظایر آن و پیشنهاداتی که بعد از انقضا مدت مقرر در فراخوان واصل می شود، مطلقا ترتیب اثر داده نخواهد شد.

۶ - سایر اطلاعات و جزئیات مربوط، در اسناد مناقصه مندرج است.

جهت مشاهده آگهی و خلاصه اسناد به سایت های www.loshan.pgmc.ir ، www.tender.tpph.ir و پایگاه ملی مناقصات کشور مراجعه و برای کسب اطلاعات بیشتر با شماره تلفن ۳۴۶۱۰۱۵۵- ۰۱۳ تماس حاصل فرمایید.

آگهی دعوت مجمع عمومی عادی (نوبت دوم) کانون بازنشستگان صنایع مس ایران

نظر باینکه جلسه مجمع عمومی عادی نوبت اول به حد نصاب لازم نرسید، لذا جلسه مجمع عمومی عادی (نوبت دوم) پیرامون موارد دستور کاردر روز پنج شنبه مورخه ۹۹/۵/۲۳ راس ساعت ۱۵:۳۰ در محل سالن اجتماعات دفتر نمایندگی کانون رفسنجان واقع در بلوار طالقانی ۱۰ تشکیل می گردد. لذا به منظور رعایت کامل پروتکل های بهداشتی وعدم منع قانونی،جلسه با حضور حداکثر ۱/۴ اعضای محترم مجمع نمایندگان تشکیل خواهد شد.

دستور کار جلسه:

۱ - استماع گزارش هیات مدیره و بازرس

۲ - تصویب بیلان عملکرد مالی منتهی به سال ۹۸

۳ - برگزاری انتخاب بازرس

۴ - تصویب سایر موارد و پیشنهادات دیگری که در چارچوب اختیارات مجمع می باشد.

هیات مدیره کانون بازنشستگان صنایع مس ایران

آگهی فقدان سند مالکیت

خانم/ آقای رضا محمدی و شیلر رحمان مدعی هستند که سند مالکیت ششدانگ پلاک ۱۴۵۳ فرعی از ۱ اصلی واقع در بخش ۲۴ مریوان بنام مالکین صادر و تسلیم گردیده است. و به علت جابجایی مفقود و از بین رفته و تقاضای المثنی سند مالکیت گردیده است. لذا بنا به دستور تبصره ۱ ماده ۱۲۰ اصلاحی آیین‌نامه قانون ثبت مصوب ۸۰/۱۱/۸ مراتب جهت اطلاع عموم در یک نوبت آگهی می‌شود تا چنانچه شخص یا اشخاصی نسبت به ششدانگ پلاک مرقوم مدعی انجام معامله یا وجود سند مالکیت یا سند معامله نزد خود می‌باشد ظرف مدت ۱۰ روز از تاریخ انتشار این آگهی اعتراض خود را ضمن ارائه اصل سند مالکیت یا سند معامله به این اداره تسلیم نمایند و اگر ظرف مهلت مقرر اعتراضی نرسد و یا در صورت اعتراض اصل سند ارائه نشود سند مالکیت المثنی بنام مالک صادر و تسلیم خواهد شد و در صورت ارائه سند مالکیت یا سند معامله صورت جلسه‌ای مبتنی بر وجود آن نزد معترض در دو نسخه تنظیم و یک نسخه آن به متقاضی المثنی تسلیم و اصل سند مالکیت به ارائه‌دهنده مسترد خواهد شد.

م الف ۱۷۲

رئیس ثبت اسناد و املاک مریوان - نگاری

آگهی اختصاصی موضوع قانون تعیین تکلیف وضعیت ثبتی اراضی و ساختمان‌های فاقد سند رسمی برابر ماده ۳ و ماده ۱۳ آئین‌نامه قانون تعیین تکلیف

برابر رای شماره ۱۳۹۹۶۰۳۱۲۰۰۱۰۰۵۱۱۲ هیئت موضوع قانون تعیین تکلیف وضعیت ثبتی اراضی و ساختمان‌های فاقد سند رسمی مستقر در واحد ثبتی تصرفات مالکانه بلامعارض کلاسه ۱۳۹۸۱۱۴۴۱۲۰۰۱۰۰۱۵۳۹ تقاضای شبنم فریدگرگانی‌نیا فرزند حسین شناسنامه ۶۷۰ کدملی ۲۱۲۱۸۶۳۹۹۰ صادره گرگان واقع در اراضی مازاد سعدآباد در ششدانگ یک قطعه زمین که در آن احداث بنا شده است به مساحت ۱۵۳ مترمربع از پلاک ۱ فرعی از ۱۲۳- اصلی بخش ۲ حوزه ثبت گرگان طبق رای صادره حکایت از انتقال از مالک رسمی دارد. لذا به منظور اطلاع عموم مراتب در دو نوبت به فاصله پانزده روز آگهی می‌شود از این رو اشخاصی که نسبت به صدور سند مالکیت متقاضی اعتراض داشته باشند می‌توانند از تاریخ انتشار اولین آگهی به مدت دو ماه اعتراض خود را با ذکر شماره پرونده به این اداره تسلیم و پس از اخذ رسید ظرف مدت یک ماه از تاریخ تسلیم اعتراض به مرجع ثبتی، دادخواست خود را به مرجع ذیصلاح قضائی تقدیم نماید. م الف: ۴۵۷۴

تاریخ انتشار نوبت اول: ۹۹/۰۵/۶ تاریخ انتشار نوبت دوم: ۹۹/۰۵/۲۲

علی برقی ــ رئیس اداره ثبت اسناد و املاک گرگان

آگهی مناقصه عمومی(نوبت اول)

شهرداری شهریار در نظر دارد به استناد مجوز شورای اسلامی شهر به شماره ۳۰۳۷ مورخ ۹۸/۱۲/۲۷ نسبت به کیسینگ تأسیسات نفت و گاز با اعتبار ۱۰/۰۰۰/۰۰۰/۰۰۰ ریال از طریق مناقصه عمومی اقدام نماید .لذا از متقاضیان واجد شرایط دعوت بعمل می آید جهت دریافت اسناد مناقصه پس از تاریخ درج آخرین آگهی به دفتر امور پیمان وقرار داد های شهرداری شهریار و با در نظر گرفتن شرایط ذیل مراجعه نمایند .

۱ - مبلغ سپرده شرکت در مناقصه ۵/۰۰۰/۰۰۰/۰۰۰ ریال می باشد.(واریز نقدی به حساب سپرده شهرداری یا ارائه ضمانت نامه بانکی)

۲ - سپرده نفرات اول و دوم تا زمان انجام معامله و قرار داد مسترد نخواهد شد.

۳ - سایر اطلاعات وجزئیات مربوط به واگذاری در اسناد مناقصه درج گردیده است.

۴ - شهرداری در رد یا قبول پیشنهادات مختار است.

۵ - هزینه درج آگهی به عهده برنده مناقصه می باشد.

۶ - متقاضیان می بایست دارای حداقل رتبه ۵ از معاونت برنامه ریزی ریاست جمهوری درردشته راه وباند باشند.

۷ - ارئه تصویرگواهی صلاحیت پیمانکاری، ایمنی پیمانکاران ازاداره کار و امور اجتماعی و گواهی ارزش افزوده برای خرید اسناد مناقصه الزامی می باشد.

۸ - آخرین مهلت دریافت اسناد مناقصه تا تاریخ ۹۹/۰۵/۲۶ آخرین مهلت قبول پیشنهادات تا پایان ساعت اداری همان روز و تاریخ بازگشایی پاکت ها مورخ۹۹/۰۵/۲۷ خواهد بود.

تاریخ انتشار نوبت اول: ۹۹/۰۵/۰۶ تاریخ انتشار نوبت دوم: ۹۹/۰۵/۱۳

بهروز کاویانی – شهردار شهریار

آگهی فقدان سند مالکیت

نظر به اینکه محمد قاسمی فرزند حسن به شماره شناسنامه ۱۲۰ شماره ملی ۰۹۰۱۰۱۶۱۶۰ متولد ۱۳۲۹ به استناد یک برگ استشهادیه گواهی شده و تقاضای کتبی شماره ۲۴۷۳/۹۹/۱۰ مورخ ۱۳۹۹/۵/۴ جهت دریافت اسناد مالکیت المثنی نوبت اول به این اداره مراجعه و مدعی می‌باشد اسناد مالکیت یک دانگ مشاع از ششدانگ یک قطعه زمین پلاک ۸۴۲ فرعی از ۶۱ اصلی بخش سه کاشمر به آدرس: کاشمر - اراضی فرگ به علت سهل‌انگاری گم شده است و برابر دفتر املاک کاشمر سند مالکیت پلاک فوق در دفتر ۸۹ صفحه ۱۱۸ صادر و تسلیم شده دفتر املاک بیش از این حکایتی ندارد لذا به استناد قسمت پنج تبصره یک اصلاحی ماده ۱۲۰ آیین‌نامه قانون ثبت املاک متذکر می گردد هرکس نسبت به ملک مورد آگهی معامله‌ای انجام داده یا مدعی وجود سند مالکیت نزد خود می‌باشد باید ظرف مدت ۱۰ روز پس از انتشار آگهی به این اداره مراجعه و اعتراض خود را ضمن ارائه اصل سند مالکیت یا سند معامله رسمی تسلیم نماید در غیر این صورت پس از انقضاء مهلت مقرر عدم ارسال اعتراض، سند مالکیت المثنی طبق مقررات صادر و به متقاضی تحویل خواهد شد. م الف ۸۵

محمد محمدزاده - رئیس ثبت اسناد و املاک کاشمر

«رونوشت گواهی حصر وراثت»

آقای نعمت چراغی آرا با شماره ملی ۵۹۸۹۶۵۰۶۰۴ به شرح دادخواست به کلاسه ۹۹۰۰۰۰۵ از این شورا درخواست گواهی حصر وراثت نموده و چنین توضیح داده که شادروان بگمرادی سیاروک فرزند عزیزبک به شماره ملی ۴۰۷۰۶۱۹۱۴۳ متولد ۱۳۲۱/۰۶/۱۵ در تاریخ ۱۳۹۸/۱۱/۰۶ در اقامتگاه دائمی خود بدرود زندگی گفته و ورثه آن مرحوم منحصر است به:

۱- نعمت چراغی‌آرا نام پدر بگمرادی شماره شناسنامه ۵۹۸۹۶۵۰۶۰۴ متولد ۱۳۶۱/۰۷/۰۱ نسبت: فرزند متوفی

۲- مهرعلی چراغی‌آرا نام پدر بگمرادی شماره شناسنامه ۵۹۸۹۶۵۱۹۹۶ متولد ۱۳۵۵/۰۴/۰۶ نسبت: فرزند متوفی

۳- قاسم سعیدی‌مقدم نام پدر بگمراد شماره شناسنامه ۵۹۸۹۶۵۲۰۰۳ متولد ۱۳۵۲/۰۴/۰۲ نسبت: فرزند متوفی

۴- زینب آزادبخت نام پدر حسنعلی شماره شناسنامه ۴۱۹۹۶۱۳۹۶۱ متولد ۱۳۳۴/۰۲/۰۳ نسبت: همسر متوفی

۵- شهناز سیاروک نام پدر بگمرادی شماره شناسنامه ۴۱۹۰۰۷۵۹۱۴ متولد ۱۳۶۹/۰۲/۰۱ نسبت: فرزند متوفی

۶- لیلا سیاروک نام پدر بگمرادی شماره شناسنامه ۵۹۸۹۹۵۷۶۸۸ متولد ۱۳۶۵/۰۱/۰۱ نسبت: فرزند متوفی

۷- ملوک آزادبخت نام پدر بگمراد شماره شناسنامه ۴۱۹۹۴۱۵۳۰۰ متولد ۱۳۵۸/۱۱/۰۱ نسبت: فرزند متوفی

۸- جمیله آزادبخت نام پدر بگمراد شماره شناسنامه ۴۱۹۹۴۱۵۲۹۷ متولد ۱۳۵۶/۰۶/۳۰نسبت: فرزند متوفی

اینک با انجام تشریفات مقدماتی درخواست مزبور را در یک نوبت آگهی می‌نماید تا هرکسی اعتراض دارد و یا وصیت‌نامه از متوفی نزد او باشد از تاریخ نشر نخستین آگهی ظرف یک ماه به شورا تقدیم دارد والا گواهی صادر خواهد شد. م. الف ۲۷۸

قاضی شعبه اول شورای حل اختلاف شهر کوهنانی - مهدی ایمانی

آگهی صورت مجلس عدم قابلیت افراز پلاک ۳۵۳۸ فرعی از ۳۶۷ اصلی

تاریخ رسیدگی: ۱۳۹۹/۰۴/۲۹

مرجع رسیدگی: اداره ثبت اسناد و املاک ساوجبلاغ

برابر محتویات پرونده ثبتی اسناد مالکیت مشاعی ششدانگ زمین بمساحت ۷۲۳۱ متر مربع ۳۵۳۸ فرعی از ۳۶۷ اصلی مفروز و مجزی از پلاک ۴۷ فرعی از اصلی مذکور قطعه ۱ واقع در ساوجبلاغ با شماره دفتر املاک الکترونیکی ۱۳۹۷۲۰۳۳۱۰۱۲۰۰۳۵۶۳ بنام آقای مسعود حسن‌ولی نسبت به شش سهم مشاع از هفت سهم عرصه و اعیان و ذیل ثبت ۱۱۰۹۲۶ صفحه ۱۰۶ دفتر ۱۰۵۷ بنام خانم عالیه حسن‌ولی نسبت به یک سهم مشاع از هفت سهم عرصه و اعیان ثبت و صادر گردیده است. سابقه‌ای مبنی بر وجود سند مالکیت معارض و رهن و بازداشت پلاک در پرونده ثبتی مشاهده نگردید. که برابر درخواست وارده شماره ۱۳۹۸۱۲۰۰۲۵۸۴ مورخه ۱۳۹۸/۰۲/۲۲ آقای مسعود حسن‌ولی به استناد قانون افراز و فروش املاک مشاع تقاضای افراز پلاک فوق بقدرالحصه خود از این اداره نموده‌اند که طبق سوابق جریان ثبتی ملک معنونه خاتمه یافته است و طبق گواهی نماینده محترم ثبت در گزارش (ماده ۲) صدور سند معاند به نظر نرسید. طبق نامه شماره ۱۳۹۸۸۵۶۳۱۰۱۲۰۱۸۶۲۴ مورخه ۱۳۹۸/۱۱/۰۵ موضوع افراز پلاک فوق به اطلاع شهرداری چهارباغ رسانیده شد و بموجب نامه شماره ۱۱۳۴/۹۹/ص مورخه ۱۳۹۹/۰۲/۳۰شهرداری چهارباغ به استنادنامه شماره ۲۱/۲/۹۹/۳۸۲۹ مورخه ۱۳۹۹/۰۲/۲۴ اداره جهاد کشاورزی شهرستان ساوجبلاغ با افراز پلاک مخالفت نمود و پلاک فوق را غیرقابل افراز اعلام نموده است. خواهان: مسعود حسن‌ولی فرزند احمد خوانده: عالیه حسن‌ولی فرزند احمد تصمیم مسئول واحد ثبتی: با مطالعه پرونده ثبتی و گزارش مامورین افراز و با عنایت به نامه شماره ۱۱۳۴/۹۹/ص مورخه ۱۳۹۹/۰۲/۳۰ شهرداری چهارباغ با استنادنامه شماره ۲۱/۲/۹۹/۳۸۲۹ مورخه ۱۳۹۹/۰۲/۲۴ اداره جهاد کشاورزی شهرستان ساوجبلاغ ششدانگ پلاک فوق الاشعار غیرقابل افراز تشخیص می‌گردد. مراتب به متقاضیان و سایر شرکای مشاعی در روزنامه رسمی اعلام می‌گردد تا در صورت اعتراض مطابق ماده دوم قانون افراز و فروش املاک مشاع از تاریخ رویت ظرف مدت ده روز به دادگاه صالح محل وقوع ملک مراجعه و اعتراض نمایند. م/الف ۱۱۷

مهران رشیدی–رییس اداره ثبت اسناد واملاک شهرستان ساوجبلاغ

آگهی صورت مجلس عدم قابلیت افراز پلاک ۳۵۳۹ فرعی از ۳۶۷ اصلی

تاریخ رسیدگی:۱۳۹۹/۰۴/۲۹

مرجع رسیدگی: اداره ثبت اسناد و املاک شهرستان ساوجبلاغ

برابر محتویات پرونده ثبتی اسناد مالکیت مشاعی ششدانگ زمین به مساحت ۵۳۳۰/۵۰ متر مربع ۳۵۳۹ فرعی از ۳۶۷ اصلی مفروز و مجزی از پلاک ۴۷ فرعی از اصلی مذکور قطعه ۲ واقع در ساوجبلاغ با شماره دفتر املاک الکترونیکی ۱۳۹۶۲۰۳۳۱۰۱۲۰۳۳۱۰۱۲۰۰۲۴۷۶ بنام خانم پریسا حسن‌ولی نسبت ششصد و شصت و هفت هزارم سهم مشاع از هفت سهم عرصه و اعیان و با شماره دفتر املاک الکترونیکی ۱۳۹۶۲۰۳۳۱۰۱۲۰۳۳۱۰۱۲۰۰۲۴۷۷ بنام خانم شادی حسن‌ولی نسبت به ششصد و شصت و هفت هزارم سهم مشاع از هفت سهم عرصه و اعیان باستثنای بهای ثمن اعیانی عرصه و اعیان و با شماره دفتر املاک الکترونیکی ۱۳۹۶۲۰۳۳۱۰۱۲۰۳۳۱۰۱۲۰۰۲۴۷۸ بنام خانم سارا حسن‌ولی نسبت به ششصد و شصت و شش هزارم سهم مشاع از هفت سهم عرصه و اعیان باستثنای بهای ثمن اعیانی عرصه و اعیان و ذیل ثبت ۱۱۴۱۷۰ صفحه ۲۵۰ دفتر ۹۸۹ بنام آقای مسعود حسن‌ولی نسبت به دو سهم مشاع از هفت سهم عرصه و اعیان و ذیل ثبت ۱۱۰۹۲۸ صفحه ۱۱۴ دفتر ۱۰۵۷ بنام خانم مریم حسن‌ولی نسبت به یک سهم مشاع از هفت سهم عرصه و اعیان و ذیل ثبت ۱۱۴۱۷۱ صفحه ۲۵۴ دفتر ۹۸۹ بنام خانم مهین حسن‌ولی نسبت به یک سهم مشاع از هفت سهم عرصه و اعیان ثبت و صادر گردیده است. سپس بموجب سند قطعی شماره ۱۵۸۹۲ مورخ ۹۷/۳/۸ دفتر اسناد رسمی شماره ۱۳ چهارباغ خانم مریم حسن‌ولی ۰/۳۳۳ سهم به خانم شادی حسن‌ولی و ۰/۳۳۳ سهم به خانم سارا حسن‌ولی و ۰/۳۳۴ سهم به خانم پریسا حسن‌ولی منتقل نموده است. و بموجب سند قطعی شماره ۱۵۸۹۲ مورخ ۹۷/۳/۸ دفتر اسناد رسمی شماره ۱۳ چهارباغ آقای مسعود حسن‌ولی ۰/۶۶۶ سهم به خانم پریسا حسن‌ولی و ۰/۶۶۷ سهم به خانم شادی حسن‌ولی و ۰/۶۶۷ سهم به خانم سارا حسن‌ولی منتقل نموده است. و بموجب سند قطعی شماره ۱۵۸۹۲ مورخ ۹۷/۳/۸ دفتر اسناد رسمی شماره ۱۳ چهارباغ خانم مهین حسن‌ولی ۰/۳۳۴ سهم به خانم سارا حسن‌ولی و ۰/۳۳۳ سهم به خانم پریسا حسن‌ولی و ۰/۳۳۳ سهم به خانم شادی حسن‌ولی منتقل نموده است. و یک سهم مشاع از هفت سهم عرصه و اعیان ذیل ثبت و صفحه ۱۱۰ دفتر ۱۰۵۷ املاک بنام خانم عالیه حسن‌ولی ثبت و سند صادر گردیده است که برابر درخواست وارده شماره ۱۳۹۸۱۲۰۰۵۸۵۹ مورخه ۱۳۹۸/۰۴/۱۱ آقای مسعود حسن‌ولی به وکالت از شادی و پریسا و سارا حسن‌ولی به شماره وکالت ۱۴۶۳۹ مورخه ۱۳۹۸/۰۳/۲۶ به استناد قانون افراز و فروش املاک مشاع تقاضای افراز پلاک فوق بقدرالحصه خود از این اداره نموده‌اند که طبق سوابق جریان ثبتی ملک معنونه خاتمه یافته است و طبق گواهی نماینده محترم ثبت در گزارش (ماده ۲) صدور سند معارض به نظر نرسید.

طبق نامه شماره ۱۳۹۸۸۵۶۳۱۰۱۲۰۱۸۸۶۸ مورخه ۱۳۹۸/۱۱/۰۵ موضوع افراز پلاک فوق به اطلاع شهرداری چهارباغ رسانیده شد و بموجب نامه شماره ۹۹/۱۹۶۷/ص مورخه ۱۳۹۹/۰۴/۰۴ شهرداری چهارباغ به استنادنامه شماره ۲۱/۲/۹۹/۳۸۲۸ مورخه ۱۳۹۹/۰۲/۲۴ اداره جهاد کشاورزی شهرستان ساوجبلاغ با افراز پلاک مذکور مخالفت نموده و پلاک فوق را غیر قابل افراز اعلام نموده است.

خواهان: خانم‌ها سارا و شادی و پریسا حسن‌ولی با وکالت مسعود حسن‌ولی

خوانده: عالیه حسن‌ولی فرزند احمد

تصمیم مسئول واحد ثبتی:

با مطالعه پرونده ثبتی و گزارش مامورین افراز و با عنایت به نامه شماره ۹۹/۱۹۶۷/ص مورخه ۱۳۹۹/۰۴/۰۴ شهرداری چهارباغ با استنادنامه شماره ۲۱/۲/۹۹/۳۸۲۸ مورخه ۱۳۹۹/۰۲/۲۴ اداره جهاد کشاورزی شهرستان ساوجبلاغ ششدانگ پلاک فوق الاشعار غیرقابل افراز تشخیص می‌گردد.

مراتب به متقاضیان و سایر شرکای مشاعی در روزنامه رسمی اعلام می‌گردد تا در صورت اعتراض مطابق ماده دوم قانون افراز و فروش املاک مشاع از تاریخ رویت ظرف مدت ده روز به دادگاه صالح محل وقوع ملک مراجعه و اعتراض نمایند. م/الف ۱۱۸

مهران رشیدی–رییس اداره ثبت اسناد واملاک شهرستان ساوجبلاغ

دو دیدار معوقه از هفته بیست و سوم لیگ برتر امشب در شهر جم و قائمشهر برگزار می‌شود.

دو دیدار معوقه از هفته بیست و سوم لیگ برتر امروز دوشنبه برگزار می‌شود. مسابقاتی که به دلیل اتفاقات کرونایی در موعد مقرر برگزار نشده بود.

نگاهی به این بازی‌ها می‌اندازیم:

نساجی مازندران- فولاد خوزستان؛ نبرد دوباره استقلالی‌ها

نساجی مازندران پنجشنبه گذشته مقابل استقلال یک بازی خوب را به نمایش گذاشت و با گل دیدنی میری بازیکن جوانش یک امتیاز از آبی‌پوشان گرفت. شاگردان محمود فکری این هفته هم مقابل یک تیم مدعی دیگر یعنی فولاد خوزستان قرار می‌گیرد تیمی که با جواد نکونام در ۶ بازی آخرش ۵ برد داشته و تنها شکست هم مقابل پرسپولیس قهرمان متحمل شده است. اکنون تقابل دو مربی استقلالی در شهر خسته دیدنی خواهد بود. البته این بازی یک بار قرار بود در تیرماه برگزار شود که فولادی‌ها به بهانه بازیکنان کرونایی قائمشهر را ترک کردند! مسئولان نساجی هم مدعی‌اند که باید این مسابقه ۳ بر صفر به سود آنها تمام شود زیرا در میدان حضور پیدا کردند و فولاد شهر را ترک

امشب دو دیدار معوقه برگزار میشود

پارس جنوبی – استقلال؛ مسابقه طلسم شده در جم

نساجی – فولاد خوزستان در قائمشهر

کرده! نساجی در صورت پیروزی در این مسابقه باعث خواهد شد که در رده نهم جدول باقی بماند اما فولاد خوزستان در صورت پیروزی با سه پله صعود به رده سوم جدول می‌رسد. بازی رفت را هم نساجی یک بر صفر به حریف واگذار کرد.

این مسابقه تقابل دوباره مربیان استقلالی است و این مرتبه محمود فکری مقابل جواد نکونام قرار می‌گیرد.

پارس جنوبی جم - استقلال؛ بازی طلسم شده

این مسابقه قرار بود هفته بیست و سوم برگزار شود آن زمان سرمربی تیم هومن افاضلی بود اما اکنون سیروس پورموسوی هدایت این تیم را برعهده دارد. مسئولان باشگاه پارس جنوبی هم مثل نساجی معتقدند که باید در مسابقه با استقلال ۳ بر صفر برنده شوند. ازسویی دیگر سرمربی جدید تیم هم گفته امروز دوشنبه مقابل استقلال بازی نمی‌کند! البته کمیته استیناف عصر روزشنبه با تأیید رای کمیته انضباطی، دستور به برگزاری این دیدار داد.

باید دید این مسابقه برای دومین مرتبه لغو خواهد شد یا بالاخره این بازی طلسم شده برگزار می‌شود. استقلال اگر در این مسابقه خارج از خانه پیروز شود شانس دارد که به رتبه دوم جدول برسد اما پارس جنوبی که برای فرار از منطقه سقوط تلاش می‌کند در صورت برد می‌تواند با یک پله صعود به رده دهم برسد.

سعادتمند: نه قلعه‌نویی نه استرا، مربی ما مجیدی است

مدیرعامل باشگاه استقلال اعلام کرد در تلاش است تا بتواند طی روزهای آتی و تا پایان هفته طلب بویان نایندوف را پرداخت کند تا خطر محرومیت فعلا از سر استقلالی‌ها رفع شود. احمد سعادتمند مدیرعامل تیم استقلال درباره سرنوشت فرهاد مجیدی، استقلالِ لیگ بیستم و البته شرایط بدهی‌های این تیم بویژه به بازیکنان و مربیان خارجی توضیحاتی را ارائه داد؛ سعادتمند در ابتدای صحبت‌های خود گفت: حال باشگاه استقلال به عنوان پرافتخارترین تیم قاره کهن آسیا باید همیشه خوب بوده و جایگاهش شایسته باشد؛ اتفاقات خوبی در راه است، البته درگیر مشکلات گذشته باشگاه هستیم که با تیم مدیریتی قوی حل خواهیم کرد.

وی درباره در واکنش به هشتگ سازی هواداران استقلال برای بازگشت استراماچونی به استقلال گفت: بارها گفته‌ام که درحال حاضر فرهاد مجیدی سرمربی تیم فوتبال استقلال است و ما تا پایان لیگ بازی‌های حساسی داریم؛ هم من و هم هیئت مدیره از ایشان حمایت می‌کنیم و تمام تلاش خود را می‌کنیم با همین کادر فنی سهمیه

آسیا را کسب کنیم و در جام حذفی دنبال قهرمانی هستیم. از طرفی، قرار است ادامه مسابقات لیگ قهرمانان آسیا از بیست‌و چهارم شهریور ماه به صورت متمرکز در قطر برگزار شود و تلاش‌مان این است که در روند موفقیت قرار بگیریم.

مدیرعامل باشگاه استقلال در پاسخ به این سؤال که آیا قصد بازگشت استراماچونی را دارند یا نه، گفت: الان حرفه‌ای نیست صحبت کنیم؛ کادر فنی ما تلاش می‌کند.

سعادتمند در خصوص عدم ثبات مدیریتی در باشگاه استقلال همچنین افزود: برای تعیین هر هدفی مدیریت نیازمند وقت برای اجرای برنامه‌هایش است و من هم موافق تغییر مدیران نیستم؛ مدیران گذشته استقلال نیز زحمت کشیده‌اند و احساس می‌کنم مدیریت در استقلال باید تداوم داشته باشد و تغییرات در استقلال مقداری به اهداف باشگاه لطمه زده است.

وی در رابطه با بسته شدن سه پنجره نقل و انتقالاتی استقلال گفت: مهمترین حکمی که از فیفا دریافت کرده‌ایم برای بویان نایدونف است؛ متأسفانه بازیکن باکیفیتی نبوده و شنیدم آسیب دیده بوده است. با وجود تفاوت نرخ ارز نسبت به دو سه سال گذشته، این نوید را به هواداران استقلال بدهم که با وجود عدم میل باطنی برای هزینه پول بیت المال، بیش از ۹۰ درصد پول بویان یعنی ۳۲۸ هزار دلار تامین شده و تا پایان هفته پرداخت می‌شود. مدیرعامل استقلال گفت: مبلغ سنگین ۶۰۰ هزار دلاری برای شفر داریم که برای پرداخت آن ۲۲ یا ۲۳ روز بیشتر وقت نداریم؛ با شفر مذاکره کرده‌ایم و از او خواسته‌ایم به ایران بیاید یا در دوحه نشست داشته باشیم تا بتوانیم با او توافق کرده و قسمت اعظمی از مطالباتش را پرداخت کنیم.

سعادتمند درباره تعداد کرونایی‌های استقلال گفت: ۱۵ نفر از تیم کرونا گرفته بودند که خدا را شکر الان بازیکن کرونایی نداریم.

آگهی اصلاحی

شرکت خدمات دریایی و بندری آریا بنادر ایرانیان (سهامی خاص) به شماره ثبت ۲۴۳۰۳۶ به شناسه ملی ۱۰۱۰۳۸۲۷۰۶۶

آریا بنادر ایرانیان
شرکت خدمات دریایی و بندری (سهامی خاص)
شماره ثبت: ۲۴۳۰۳۶

پیرو آگهی مندرج در روزنامه جمهوری اسلامی مورخ ۱۳۹۹/۰۴/۳۰ صفحه ۱۳، به اطلاع کلیه سهامداران محترم می‌رساند جلسه مجمع عمومی عادی بطور فوق‌العاده که اشتباها روز یکشنبه مورخ ۱۳۹۹/۰۵/۱۱ ساعت ۱۰ درج گردیده است روز شنبه مورخ ۱۳۹۹/۰۵/۱۱ ساعت ۱۰ با دستور مندرج در آگهی فوق صحیح می‌باشد.

با تشکر هیات مدیره

آگهی ابلاغ شرکت/ کارگاه شرکت سایپم

با توجه به درخواست بازنشستگی پیش از موعد آقای حسین رمضانی در کارهای سخت و زیان‌آور که در جلسه کمیته بدوی استانی مورخ ۹۹/۴/۳ این اداره کل مطرح شده، شغل کارگر ساده از تاریخ ۵۵/۶/۱ لغایت ۵۷/۱۲/۳۰ مورد تایید قرار گرفته است. لذا مطابق با تبصره ۵ ماده ۸ تصویب‌نامه هیئت محترم وزیران، رأی مذکور ظرف مدت ۱۵ روز اداری از تاریخ ابلاغ نامه با ارائه تقاضای کتبی (فرم شماره ۴) قابل تجدیدنظرخواهی می‌باشد و در غیر این صورت رأی مذکور قطعی و لازم‌الاجراست.

اداره کل تعاون، کار و رفاه اجتماعی استان بوشهر

اصلاحیه آگهی مزایده اداره کل راه و شهرسازی استان بوشهر

وزارت راه و شهرسازی
اداره کل راه و شهرسازی استان بوشهر

پیرو انتشار آگهی مزایده اداره کل راه و شهرسازی استان بوشهر به نمایندگی از سازمان ملی زمین و مسکن در خصوص ده باب مغازه با کاربری تجاری واقع در محدوده استان بوشهر (شهر بوشهر) به آگاهی می رساند مهلت زمانی بارگذاری در سامانه ستاد و تحویل نسخه فیزیکی پاکات الف و ب به دبیرخانه ساختمان شماره دو اداره کل راه و شهرسازی استان بوشهر از ساعت ۱۲ مورخ ۹۹/۰۵/۰۵ لغایت ۱۲:۳۰ مورخ ۹۹/۰۵/۲۱ اصلاح می گردد.

اداره ارتباطات و اطلاع رسانی راه و شهرسازی استان بوشهر

آگهی تحریر ترکه

در راستای ماده ۲۱۰ از قانون امور حسبی به اطلاع بستانکاران و مدیونین به متوفی مرحوم آقامیرزا دوسته‌پور و کسانی که حقی به ترکه متوفی دارند اعلام می‌شود که خواهان دلاور دوسه‌پور دادخواستی تحت عنوان تحریر ترکه مرحوم آقامیرزا دوسته‌پور به طرفیت خواندگان ۱- شهلا دوسته‌پور ۲- عذرا دوستی منفرد ۳- مهدی گراوند ۴- شوکت دوسته‌پور ۵- پروین دوسته‌پور ۶- ناهید دوسه‌پور ۷- ستار دوسه‌پور ۸- گلاره دوسته‌پور ۹- زینب دوسته‌پور به این شعبه تقدیم کرده که به شماره بایگانی ۹۹۰۰۰۰۷ در جریان رسیدگی قرار گرفته است و وقت رسیدگی به تحریر ترکه مورخه ۱۳۹۹/۶/۱۷ ساعت ۹/۳۰ صبح می‌باشد لذا از بستانکاران و مدیونین و یا کسانی که به تحریر ترکه حقی دارند دعوت می‌شود که در جلسه تحریر ترکه حضور به هم رسانند. م الف ۲۷۹

مسئول دفتر شعبه دوم شورای حل اختلاف شهرستان کوهدشت - محمد کاکاوند

آگهی دعوت مجمع عمومی فوق العاده (نوبت سوم)

شرکت تعاونی وحدت سنگر سازان بی سنگر توسعه لرستان (۶۷۴۴)

بر اساس مادتین ۴۱ و ۴۲ و تبصره ماده ۴۲ قانون بخش تعاونی اقتصاد جمهوری اسلامی ایران منطبق با اصلاحیه ۱۳۹۳ و مادتین ۳۷ و ۳۸ اساسنامه تعاونی مذکور، به پیرو تذکرات کتبی بازرسان در خصوص تخلف در انجام وظایف محوله و اتلاف(تلف) سرمایه سهامداران در نحوه اداره امور تعاونی فوق الذکر و در راستای اعمال مادتین ۳۸ و ۳۹ با رعایت تبصره ۴ از ماده ۱۰ و ماده ۲۲ آئین نامه نحوه بر گزاری مجامع عمومی موضوع تبصره ۳ ماده ۳۳ قانون بخش تعاون مصوب ۱۳۹۳؛ بدینوسیله از کلیه سهامداران محترم تعاونی فوق الذکر دعوت بعمل می آید، روز دوشنبه مورخه ۱۳۹۹/۵/۲۰ رأس ساعت ۱۶ (۴ بعد از ظهر) با رعایت فاصله اجتماعی و داشتن ماسک و دستکش در فضای آزاد باغ کشاورزی بعد از استادیوم ورزشی تختی خرم آباد حضور به هم رسانند.

دستور کار جلسه این مجمع عمومی فوق العاده (نوبت سوم)

۱ - در راستای اعمال مادتین ۳۷ و ۳۸ اساسنامه تعاونی و مادتین ۳۸ و ۳۹ آئین نامه نحوه بر گزاری مجامع عمومی موضوع تبصره ۳ ماده ۳۳ قانون بخش تعاون مصوب ۱۳۹۳ ، گزارش بازرسان به مجمع عمومی فوق العاده جهت رسیدگی به تخلفات اتفاق افتاده در نحوه اداره امور تعاونی و اتلاف (تلف) سرمایه سهامداران و تصمیم گیری مجمع عمومی در خصوص بندهای گزارش بازرسان.

۲ - طبق اعمال ماده ۳۸ و ماده ۳۹ آئین نامه نحوه برگزاری مجامع عمومی شرکت های تعاونی موضوع تبصره ۳ ماده ۳۳ قانون بخش تعاون، در خصوص برگزاری مجمع عمومی فوق العاده موضوع ماده ۴۲ قانون بخش تعاون منطبق با اصلاحیه ۱۳۹۳ ، تصمیم گیری نسبت به عزل یا قبول استعفای هیأت مدیره تعاونی در دستور کار این مجمع عمومی فوق العاده می باشد.

بازرسان شرکت تعاونی وحدت سنگر سازان بی سنگر توسعه لرستان (۶۷۴۴)

آگهی مفقدان سند مالکیت

آقای هیرش نصیری فرزند فرج‌الله مدعی است که سند مالکیت شش‌دانگ پلاک ۳۷۵۲ فرعی از ۱ اصلی واقع در بخش ۲۴ مریوان ذیل صفحه ۴۴ دفتر املاک جلد ۱۷۱ به شماره ثبت ۲۴۳۴۶ بنام مالک صادر و تسلیم گردیده به علت جابجایی محل زندگی مفقود شده و از بین رفته است لذا نامبرده تقاضای صدور سند مالکیت المثنی را نموده است. به دستور تبصره ۱ ماده ۱۲۰ اصلاحی آیین‌نامه قانون ثبت مصوب ۸۰/۱۱/۸ مراتب جهت اطلاع عموم در یک نوبت آگهی می‌شود تا چنانچه شخص یا اشخاصی نسبت به شش‌دانگ پلاک مرقوم مدعی انجام معامله یا وجود سند مالکیت یا سند معامله نزد خود باشند ظرف مدت ۱۰ روز از تاریخ انتشار این آگهی اعتراض خود را ضمن ارائه اصل سند مالکیت یا سند معامله به این اداره تسلیم نمایند و اگر ظرف مهلت مقرر اعتراضی نرسد و یا در صورت اعتراض اصل سند ارائه نشود سند مالکیت المثنی بنام مالک صادر و تسلیم خواهد شد و در صورت ارائه سند مالکیت یا سند معامله صورت جلسه‌ای مبتنی بر وجود آن نزد معترض در دو نسخه تنظیم و یک نسخه آن به متقاضی المثنی تسلیم و اصل سند مالکیت به ارائه‌دهنده مسترد خواهد شد. م الف ۱۷۷

نگاری – رئیس ثبت مریوان

اداره کل نوسازی توسعه و تجهیز مدارس استان تهران

فراخوان انتخاب مشاور طراح شماره ۹۹/۷

اداره کل نوسازی، توسعه و تجهیز مدارس استان تهران در نظر دارد نسبت به انتخاب مشاور جهت پروژه مشروحه ذیل از محل اعتبارات تملک داراییهای سرمایه ای (اسناد خزانه اسلامی با سررسید یک تا سه ساله) را از طریق سامانه تدارکات الکترونیکی دولت برگزار نماید. لذا از کلیه شرکتهای مشاور واجد شرایط که امکانات لازم و صلاحیت و سوابق اجرائی و تخصصی مورد بحث را دارا میباشند دعوت بعمل می آید با توجه به شرایط مندرج در اسناد اقدام نمایند. توضیح اینکه کلیه مراحل برگزاری مناقصه از دریافت اطلاعات و اسناد مناقصه عمومی، تحویل اسناد و مدارک، ارسال دعوتنامه، ارائه پیشنهاد مناقصه‌گران و بازگشایی پاکت‌ها از طریق درگاه سامانه تدارکات الکترونیکی دولت)ستاد ایران (به آدرس www.setadiran.ir انجام خواهد شد و لازم است مناقصه گران در صورت عدم عضویت قبلی، مراحل ثبت نام در سایت مذکور و دریافت گواهی امضای الکترونیکی را جهت شرکت در مناقصه محقق سازند.

ردیف	عنوان خرید خدمات	محل اجرا	وضعیت	برآورد اولیه (ریال)
۱	مشاوره طراحی فاز یک و دو نقشه های اجرایی معماری،سازه، تاسیسات الکتریکی و مکانیکی، متره و برآورد ۳۰ هزار مترمربع به صورت تجمیعی در قالب ساختمان های آموزشی	مناطق آموزش و پرورش استان تهران	مرحله اول	۷/۲۰۰/۰۰۰/۰۰۰

توضیحات :

تاریخ انتشار فراخوان در روز دوشنبه تاریخ ۹۹/۰۵/۰۶ می باشد.

مهلت دریافت اسناد مناقصه عمومی: ساعت ۱۴ روز یک شنبه مورخ ۹۹/۰۵/۱۲

مهلت ارسال پاسخ مناقصه عمومی: ساعت ۱۴ روز چهار شنبه مورخ ۹۹/۰۵/۲۲

تاریخ بازگشائی مرحله اول پاکتهای مناقصه : ساعت ۱۰ روز شنبه مورخ ۹۹/۰۵/۲۵

این آگهی در سایت سازمان نوسازی به نشانی www.dresteh.ir نیز قابل رویت میباشد.

اطلاعات تماس دستگاه مناقصه گزار : آدرس : تهران - بالاتر از میدان ونک - خیابان شهید خلیل زاده - اداره کل نوسازی مدارس استان تهران - واحد قراردادها و تلفن ۱-۸۸۷۷۹۵۱۰

اطلاعات تماس سامانه ستاد جهت انجام مراحل عضویت در سامانه و پشتیبانی مرکز ۴۱۹۳۴

اداره کل نوسازی، توسعه و تجهیز مدارس استان تهران

آگهی مزایده (نوبت دوم)

شهرداری ریحانشهر در نظردارد تعداد ۱۴ قطعه زمین با کاربری مسکونی را از طریق مزایده عمومی به فروش رساند.متقاضیان میتوانند از تاریخ درج آخرین آگهی حداکثر بمدت ۱۰ روز با واریز مبلغ ۱۵۰،۰۰۰ ریال بحساب جاری ۳۱۰۰۰۰۲۵۱۵۰۰۰ نزد بانک ملی به نام شهرداری ریحانشهر جهت دریافت اسناد مزایده به واحد مالی شهرداری مراجعه نماید.

۱ - مبلغ تضمین شرکت در مزایده ۵٪ قیمت پایه می باشد.

۲ - شهرداری در رد یا قبول پیشنهادات مختار می باشد.

۳ - توضیحات بیشتر در خصوص موضوع مزایده در اسناد مزایده درج گردیده است.

متقاضیان جهت اطلاعات بیشتر می توانند به شماره تلفن ۰۳۴۳۳۴۶۹۰۱۰ واحد امور مالی تماس حاصل فرمائید.

شهرداری ریحان شهد

روابط عمومی شهرداری ریحانشهر

آگهی مزایده عمومی (نوبت دوم)

شهرداری نظرآباد به استناد مجوزهای صادره از شورای محترم اسلامی شهر در نظر دارد تعدادی از قطعات سهم شهرداری را از طریق مزایده عمومی به فروش برساند متقاضیان می‌توانند با واریز سپرده شرکت در مزایده برای هر قطعه قیمت پیشنهادی خود را ارائه نمایند.

شرایط شرکت در مزایده:

۱) قطعات در مساحت‌های مختلف طبق نقشه و مشخصات مندرج در اوراق مزایده می‌باشد.

۲) شرکت‌کنندگان در مزایده ۵٪ مبلغ کارشناسی هر قطعه زمین را به عنوان سپرده شرکت در مزایده به حساب سیبا به شماره ۰۱۰۴۷۴۶۷۵۷۰۰۸ نزد بانک ملی شعبه شهرداری به نام شهرداری واریز و یا معادل آن ضمانتنامه بانکی یا اسناد خزانه تهیه و ارائه نمایند.

۳) سپرده نفرات اول تا سوم مزایده تا زمان عقد قرارداد نزد شهرداری نگهداری و هرگاه نفرات برنده حاضر به عقد قرارداد نگردند سپرده آنان به ترتیب به نفع شهرداری ضبط خواهد شد.

۴) پیشنهادات به صورت مکتوب باشد و به پیشنهادات فاقد سپرده مشروط و مخدوش و پیشنهاداتی که بعد از موعد مقرر واصل گردد ترتیب اثر نخواهد شد و شهرداری در رد یا قبول هریک از پیشنهادات مختار است.

۵) متقاضیان جهت دریافت اوراق مزایده به واحد مالی شهرداری مراجعه و هزینه خرید اسناد مزایده مبلغ ۵۰۰/۰۰۰ ریال می‌باشد که می‌بایست به حساب ۰۱۰۴۵۳۴۰۲۱۰۰۰ به نام درآمد شهرداری نظرآباد واریز گردد.

۶) سایر اطلاعات و جزئیات در اسناد مزایده مندرج است.

۷) متقاضیان می‌بایست حداکثر تا پایان وقت اداری روز ۹۹/۰۵/۱۹ پیشنهادات خود را تحویل دبیرخانه شهرداری نمایند.

۸) کلیه هزینه‌های آگهی و کارشناسی و هزینه نقل و انتقال اسناد بعهده برنده مزایده خواهد بود.

۹) رعایت قانون منع مداخله کارکنان دولت در معاملات دولتی به عهده شرکت‌کنندگان می‌باشد.

عسگری – شهردار نظرآباد

آگهی موضوع ماده ۳ قانون و ماده ۱۳ آئین نامه قانون تعیین تکلیف وضعیت ثبتی اراضی و ساختمان های فاقد سند رسمی

برابر رأی شماره ۱۳۹۹۶۰۳۲۶۰۰۵۰۰۰۲۰۹ مورخه ۱۳۹۹/۰۴/۱۴ - هیات اول موضوع قانون تعیین تکلیف وضعیت ثبتی اراضی و ساختمان های فاقد سند رسمی مستقر در واحد ثبتی حوزه ثبت ملک نهاوند تصرفات مالکانه بلامعارض متقاضی فردین دهقانی نیا به شماره شناسنامه ۹۷۸ و به شماره ملی ۳۹۶۲۵۶۲۰۵۲ صادره از نهاوند فرزند محمدمراد از ششدانگ یک باب ساختمان به مساحت ۹۹/۳۹ مترمربع قسمتی از پلاک باقیمانده ۲۱۳ فرعی از ۳۸۷۱ اصلی بخش ۱ حوزه ثبتی شهرستان نهاوند تایید میگردد. حقوق ارتفاقی ندارد. لذا به منظور اطلاع عموم مراتب در دو نوبت به فاصله ۱۵ روز آگهی می شود در صورتی که اشخاص نسبت به صدور سند مالکیت متقاضی اعتراضی داشته باشند می توانند از تاریخ انتشار اولین آگهی به مدت دو ماه اعتراض خود را به این اداره تسلیم و پس از اخذ رسید، ظرف مدت یک ماه از تاریخ تسلیم اعتراض ، دادخواست خود را به مراجع قضایی تقدیم نمایند. بدیهی است در صورت انقضای مدت مذکور و عدم وصول اعتراض طبق مقررات سند مالکیت صادر خواهد شد. م الف ۶۰۴

تاریخ انتشار نوبت اول: روز شنبه ۱۳۹۹/۰۴/۲۱

تاریخ انتشار نوبت دوم : روز دوشنبه ۱۳۹۹/۰۵/۰۶

محمد علی جلیلوند– رئیس اداره ثبت اسناد و املاک شهرستان نهاوند

آگهی فقدان سند مالکیت

نظر به اینکه آقای ایرج شهراز برابر درخواست وارده بشماره ۱۰۱۰۳۱۶- ۱۳۹۹/۰۴/۳۱ اعلام داشته که سند اولیه شش‌دانگ پلاک قطعه ۳ بشماره ۹۱۱ فرعی از ۵۴۲۲ اصلی واقع در بخش ۲ اردبیل که در صفحه ۱۴۵ دفتر ۴۷۳ ثبت و صادر گردیده و بعلت سرقت مفقود و پس از جستجوی کامل پیدا نشده و تقاضای سند مالکیت المثنی را نموده است که مراتب طی شماره یکتا ۱۳۹۹۸۰۰۰۳۱۴۴۰۰۰۲۵۳ مورخه ۱۳۹۹/۰۵/۰۱ به کلیه دفاتر اسناد رسمی بخشنامه گردیده، حال موضوع یکبار در روزنامه آگهی تا هرکس هرگونه ادعای به وجود سند مالکیت یا سند معامله نزد خود داشته باشد ظرف مدت ده روز پس از تاریخ انتشار این آگهی اصل سند مالکیت را با اخذ رسید تسلیم این اداره نماید بدیهی است پس از انقضای مدت مقرره اداره ثبت نسبت به صدور سند مالکیت المثنی طبق مقررات قانونی اقدام نموده و سند اولیه را از درجه اعتبار ساقط خواهد نمود. م الف ۱۰۰۰۷ تاریخ انتشار: ۱۳۹۹/۰۵/۶

رئیس ثبت اسناد و املاک شهرستان اردبیل - حیدری

آگهی موضوع ماده ۳ قانون و ماده ۱۳ آئین نامه قانون تعیین تکلیف وضعیت ثبتی اراضی و ساختمانهای فاقد سند رسمی

برابر رأی شماره ۱۳۹۹۶۰۳۲۶۰۰۸۰۰۰۰۸۷ هیات موضوع قانون تعیین تکلیف وضعیت ثبتی اراضی وساختمانهای فاقد سند رسمی مستقر در واحد ثبتی حوزه ثبت ملک رزن تصرفات مالکانه و بلامعارض متقاضی آقای علیرضا سعیدی فرزند علی بشماره شناسنامه ۱۰۸۹ صادره از رزن در یک قطعه زمین مزروعی دیمی به مساحت ۱۳۲۰۷۰،۰۶۴ مترمربع مفروز و مجزی شده از پلاک ۸۸ اصلی قریه جامیشلو واقع در بخش ۵ همدان حوزه ثبت ملک رزن خریداری با واسطه از مالک رسمی آقایان علی سعیدی دارنده نسق زراعی شماره ۶۶۷۴۳ و ۲۷۳۵۵ دفترخانه ۵ همدان و قیاس حجتی دارنده نسق زراعی شماره ۲۷۲۷۲ و ۶۶۶۵۹ دفتر ۵ همدان و آقای نظرعلی حجتی دارنده نسق زراعی شماره ۶۶۶۹۱ و ۲۷۳۰۳ دفتر ۵ همدان محرز گردیده است. لذا به منظور اطلاع عموم مراتب در دو نوبت به فاصله ۱۵ روز آگهی می شود در صورتی که اشخاص نسبت به صدور سند مالکیت متقاضی اعتراضی داشته باشند می توانند از تاریخ انتشار اولین آگهی به مدت دو ماه اعتراض خود را به این اداره تسلیم و پس از اخذ رسید، ظرف مدت یک ماه از تاریخ تسلیم اعتراض، دادخواست خود را به مراجع قضایی تقدیم نمایند. بدیهی است در صورت انقضای مدت مذکور و عدم وصول اعتراض طبق مقررات سند مالکیت صادر خواهد شد. م الف ۱۴۶

تاریخ انتشار نوبت اول: ۱۳۹۹/۰۴/۲۲ تاریخ انتشار نوبت دوم:۱۳۹۹/۰۵/۰۶

رضا شیرخانی خرم – رئیس ثبت اسنادواملاک شهرستان رزن

آگهی موضوع ماده ۳ قانون و ماده ۱۳ آئین نامه قانون تعیین تکلیف وضعیت ثبتی اراضی و ساختمانهای فاقد سند رسمی

برابر رأی شماره ۹۹/۳۴۲ مورخ ۹۹/۰۴/۱۵ هیات اول موضوع قانون تعیین تکلیف وضعیت ثبتی اراضی و ساختمانهای فاقد سند رسمی مستقر در واحد ثبتی حوزه ثبت ملک اسدآباد تصرفات مالکانه بلامعارض متقاضی آقای بهمن عابدی خاکریز فرزند محمدعلی بشماره شناسنامه ۳۹۴۲ صادره از اسدآباد در ششدانگ یک باب مغازه و محوطه ی محصور متصل به آن به مساحت ۳۶۸/۲۸ مترمربع در قسمتی از پلاک ۶۶ اصلی واقع در اسدآباد روبروی میدان بار خریداری با واسطه از مالک رسمی آقای حاجی خان بکائی محرز گردیده است. لذا به منظور اطلاع عموم مراتب در دو نوبت به فاصله ۱۵ روز آگهی می شود در صورتی که اشخاص نسبت به صدور سند مالکیت متقاضی اعتراضی داشته باشند می توانند از تاریخ انتشار اولین آگهی به مدت دو ماه اعتراض خود را به این اداره تسلیم و پس از اخذ رسید، ظرف مدت یک ماه از تاریخ تسلیم اعتراض، دادخواست خود را به مراجع قضایی تقدیم نمایند. بدیهی است در صورت انقضای مدت مذکور و عدم وصول اعتراض طبق مقررات سند مالکیت صادر خواهد شد. م الف ۱۱۸

تاریخ انتشار نوبت اول: ۹۹/۰۴/۲۲

تاریخ انتشار نوبت دوم:۹۹/۰۵/۰۶

کامران منقی– رئیس ثبت اسنادواملاک اسدآباد

آگهی موضوع ماده ۳ قانون و ماده ۱۳ آئین نامه قانون تعیین تکلیف وضعیت ثبتی اراضی و ساختمانهای فاقد سند رسمی

برابر آراء صادره هیات موضوع قانون تعیین تکلیف وضعیت ثبتی اراضی و ساختمانهای فاقد سند رسمی مستقر در واحد ثبتی رزن تصرفات مالکانه و بلامعارض محرز گردیده است. لذا مشخصات متقاضیان و املاک مورد تقاضا به شرح زیر به منظور اطلاع عموم مراتب در دو نوبت به فاصله ۱۵ روز آگهی می‌شود در صورتی که اشخاص نسبت به صدور سند مالکیت متقاضیان اعتراضی داشته باشند می توانند از تاریخ انتشار اولین آگهی به مدت ۲ ماه اعتراض خود را به اداره ثبت اسناد و املاک محل تسلیم و پس از اخذ رسید، ظرف مدت یک ماه از تاریخ تسلیم اعتراض، دادخواست خود را به مراجع قضایی تقدیم نمایند. بدیهی است در صورت انقضای مدت مذکور و عدم وصول اعتراض طبق مقررات سند مالکیت صادر خواهد شد.

۱ - برابر رأی شماره ۱۳۹۹۶۰۳۲۶۰۰۸۰۰۰۱۰۶ و پرونده کلاسه ۹۷/۱۳ هیات موضوع قانون تعیین تکلیف وضعیت ثبتی اراضی و ساختمانهای فاقد سند رسمی مستقر در واحد ثبتی حوزه ثبت ملک رزن تصرفات مالکانه بلامعارض متقاضی خانم صغرا قلندری فرزند محمدابراهیم بشماره شناسنامه ۹۸۶ صادره از تهران در یک ممیز شصت و دو دانگ مشاع از ششدانگ یک قطعه زمین مزروعی دیمی به مساحت: ۱۸۶۷۵۲ مترمربع پلاک ۱۹/۲۷۲ اصلی قریه شوندواقع در بخش ۵ حوزه ثبت ملک رزن خریداری با واسطه از مالکین رسمی زین العابدین اصلانی و خانم حبیبه اصلانی قسمتی از مستثنیات مالکین اولیه محرز گردیده است.

۲ - برابر رأی شماره ۱۳۹۹۶۰۳۲۶۰۰۸۰۰۰۱۰۳ و پرونده کلاسه ۹۷/۱۲ هیات موضوع قانون تعیین تکلیف وضعیت ثبتی اراضی و ساختمانهای فاقد سند رسمی مستقر در واحد ثبتی حوزه ثبت ملک رزن تصرفات مالکانه بلامعارض متقاضی آقای مهدی شوندی فرزند علی بشماره شناسنامه ۰۳۱۰۶۳۹۴۱۷ صادره از کرج در چهار ممیز سی و هشت دانگ مشاع از ششدانگ یک قطعه زمین مزروعی دیمی به مساحت: ۱۸۶۷۵۲ مترمربع پلاک ۱۹/۲۷۲ اصلی قریه شوندواقع در بخش ۵ حوزه ثبت ملک رزن خریداری با واسطه از مالکین رسمی زین العابدین اصلانی و خانم حبیبه اصلانی قسمتی از مستثنیات مالکین اولیه محرز گردیده است.

۳ - برابر رأی شماره ۱۳۹۹۶۰۳۲۶۰۰۸۰۰۰۱۰۱ و پرونده کلاسه ۹۷/۸ هیات موضوع قانون تعیین تکلیف وضعیت ثبتی اراضی و ساختمانهای فاقد سند رسمی مستقر در واحد ثبتی حوزه ثبت ملک رزن تصرفات مالکانه بلامعارض متقاضی آقای عباس علی قلندری فرزند محمدابراهیم بشماره شناسنامه ۲۷۴۰ صادره از رزن در ششدانگ یک قطعه زمین مزروعی دیم زار به مساحت ۱۵۱۳۲۹ مترمربع پلاک ۱۹/۲۷۲ اصلی قریه شوندواقع در بخش ۵ همدان خریداری با واسطه از مالکین رسمی زین العابدین اصلانی و خانم حبیبه اصلانی قسمتی از مستثنیات مالکین اولیه محرز گردیده است.

۴ - برابر رأی شماره ۱۳۹۹۶۰۳۲۶۰۰۸۰۰۰۱۰۵ و پرونده کلاسه ۹۷/۱۰ هیات موضوع قانون تعیین تکلیف وضعیت ثبتی اراضی و ساختمانهای فاقد سند رسمی مستقر در واحد ثبتی حوزه ثبت ملک رزن تصرفات مالکانه بلامعارض متقاضی خانم سکینه قلندری فرزند محمدابراهیم بشماره شناسنامه ۱۳۶۴ صادره از تهران در سه دانگ مشاع از ششدانگ یک قطعه زمین مزروعی دیم زار به مساحت ۱۰۱۳۶۱ مترمربع پلاک ۱۹/۲۷۲ اصلی قریه شوندواقع در بخش ۵ حوزه ثبت ملک رزن خریداری با واسطه از مالکین رسمی زین العابدین اصلانی و خانم حبیبه اصلانی قسمتی از مستثنیات مالکین اولیه محرز گردیده است.

۵ - برابر رأی شماره ۱۳۹۹۶۰۳۲۶۰۰۸۰۰۰۱۰۲ و پرونده کلاسه ۹۷/۱۱ هیات موضوع قانون تعیین تکلیف وضعیت ثبتی اراضی و ساختمانهای فاقد سند رسمی مستقر در واحد ثبتی حوزه ثبت ملک رزن تصرفات مالکانه بلامعارض متقاضی خانم خدیجه قلندری فرزند محمدابراهیم بشماره شناسنامه ۱۳۶۶ صادره از تهران در سه دانگ مشاع از ششدانگ یک قطعه زمین مزروعی دیم زار به مساحت ۱۰۱۳۶۱ مترمربع پلاک ۱۹/۲۷۲ اصلی قریه شوندواقع در بخش ۵ حوزه ثبت ملک رزن خریداری با واسطه از مالکین رسمی زین العابدین اصلانی و خانم حبیبه اصلانی قسمتی از مستثنیات مالکین اولیه محرز گردیده است.

۶ - برابر رأی شماره ۱۳۹۹۶۰۳۲۶۰۰۸۰۰۰۱۰۴ و پرونده کلاسه ۹۷/۹ هیات موضوع قانون تعیین تکلیف وضعیت ثبتی اراضی و ساختمانهای فاقد سند رسمی مستقر در واحد ثبتی حوزه ثبت ملک رزن تصرفات مالکانه بلامعارض متقاضی آقای محسن قلندری فرزند محمدابراهیم بشماره شناسنامه ۱۴۴۰ صادره از تهران در ششدانگ یک قطعه زمین مزروعی دیمی به مساحت ۱۰۲۲۱۰ مترمربع پلاک ۱۹/۲۷۲ اصلی قریه شوندواقع در بخش ۵ حوزه ثبت ملک رزن خریداری با واسطه از مالکین رسمی زین العابدین اصلانی و خانم حبیبه اصلانی قسمتی از مستثنیات مالکین اولیه محرز گردیده است. م الف ۱۴۸

تاریخ انتشار نوبت اول: ۱۳۹۹/۰۴/۲۲

تاریخ انتشار نوبت دوم:۱۳۹۹/۰۵/۰۶

رضا شیرخانی خرم – رئیس ثبت اسنادواملاک شهرستان رزن

آگهی مزایده عمومی (نوبت اول)

شهرداری رودهن در نظر دارد به استناد مجوز ۱/۹۷/۱۸۳ ش مورخ ۹۹/۴/۱۴ شورای اسلامی شهر رودهن اقدام به برگزاری مزایده عمومی واگذاری بصورت اجاره بازار روز خیابان

پل حافظ – طالقانی تهران برچیده نمی‌شود

پل حافظ – طالقانی پس از انجام بررسی‌های کارشناسانه، حائز اولویت اجرایی در شهر تشخیص داده نشد و با ملاحظات و رأی کمیته شبکه معابر شورای عالی ترافیک تهران برچیده نمی‌شود.

به گزارش روابط عمومی شهرداری تهران، «صفا صبوری دیلمی» معاون فنی و عمرانی شهرداری تهران از توقف جمع‌آوری پل حافظ – طالقانی به دستور معاونت حمل و نقل و ترافیک شهرداری تهران خبر داد.

در همین راستا معاون مطالعات و برنامه‌ریزی سازمان حمل و نقل و ترافیک تهران درباره توقف جمع‌آوری پل حافظ–طالقانی به شهر گفت: نخست برای جمع‌آوری این پل مطالعاتی در مقیاس کلان با هدف بررسی تأثیر جمع‌آوری آن در حوزه تحت نفوذ آن و شهر تهران انجام شد که براساس نتایج آن، با توجه به عدم کاهش قابل ملاحظه ظرفیت معابر و صرفاً تبدیل غیر همسطح به همسطح شدن معبر، شاخص‌های حمل و نقلی و ترافیکی در مقیاس کلان محدوده و شهر تغییر قابل ملاحظه

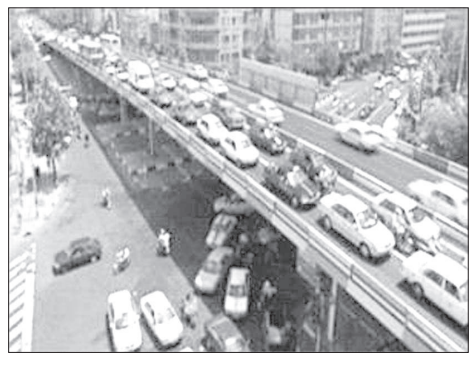

منفی نداشت.

محبوبه ذاکری سهی افزود: به همین علت، ضمن تأیید مقدماتی این نتایج و کلیات طرح، قرار شد مطالعات ترافیکی در مقیاس محلی نیز صورت گیرد که اگر مشکلات ترافیکی و اجرایی در صورت جمع‌آوری پل یا در حین جمع‌آوری وجود دارد، لحاظ شده و براساس آن تصمیم نهایی اتخاذ شود.

وی با بیان این که براساس انجام ارزیابی چندمعیاره دیگری از نظر منظر شهری و شاخص‌های اجتماعی، امکان اغماض نسبت به مقدار ناچیز تغییر شاخص ترافیکی در مقیاس کلان وجود داشت، تأکید کرد: البته تنها در صورتیکه در مقیاس محلی و ملاحظات اجرایی نیز مشکلات اساسی وجود نداشت و تأکید معاونت حمل و نقل برای اتخاذ تصمیم نهایی، بر تکمیل و انجام مطالعات در مقیاس خرد، مشاهده تأثیر حذف پل در محلات مجاور پل و اقدامات ترافیکی مورد نیاز در سطح منطقه بود.

معاون مطالعات و برنامه‌ریزی سازمان حمل و نقل و ترافیک شهرداری تهران بیان کرد: مطالعات ترافیکی برای بررسی اینکه پس از جمع‌آوری پل چه اتفاقاتی در محلات بلافصل خواهد افتاد، بازگشایی و انسداد ضروری معابر برای حفظ عملکرد ترافیکی مناسب تا چه میزان خواهد بود، تغییر جهت‌های لازم تا چه حد امکان پذیر و تأثیرگذار خواهد بود، چراغ‌های راهنمایی چه تغییراتی خواهد داشت و نتایج پس از بررسی‌های کارشناسی مجدد، در کمیته شبکه معابر شورای عالی ترافیک تهران مطرح شد. وی با اشاره به حجم قابل ملاحظه تغییرات ضروری در شبکه معابر مجاور پل و نیز ضرورت انسداد مسیر پل حافظ–طالقانی برای جمع‌آوری به مدت بیش از یک ماه، گفت: با جمع بندی همه نظرات کارشناسی ترافیکی و نیز نقطه نظرهای سازمان آتش‌نشانی و خودروهای امدادی مبنی بر تطویل زمان امدادرسانی در بازه زمانی مورد نیاز برای جمع‌آوری پل و بعد از آن به علت تغییرات ضروری شبکه، با جمیع ملاحظات، جمع‌آوری پل حافظ–طالقانی حائز اولویت اجرایی در شهر تهران تشخیص داده نشد و این کمیته تخصصی شورای عالی ترافیک تهران به توقف آن رأی داد.

گفتنی است که بنابر اعلام معاونت فنی و عمرانی شهرداری تهران قرار بود که عملیات جمع‌آوری پل حافظ–طالقانی از اوایل تیرماه آغاز و نهایتا تا نیمه شهریورماه سال جاری به سرانجام برسد.

قصه‌های خیابان ولیعصر روی نقشه تهران

قصه‌های خیابان ولیعصر روی نقشه تهران جانمایی شده و از این پس شهروندان تهرانی می‌توانند اماکن مهم، تاریخی و خاطره انگیز طویل‌ترین خیابان تهران را در این نقشه جستجو کنند. به گزارش روابط عمومی سازمان فناوری اطلاعات و ارتباطات شهرداری تهران، نقشه تهران به نشانی map.tehran.ir به همت تیم اطلاعات مکانی این سازمان لایه اطلاعاتی دیگری به این نقشه با نام «قصه‌های خیابان ولیعصر» اضافه کرده است. این امکان براساس سامانه‌ای راه‌اندازی شده که توسط سازمان زیباسازی شهرداری برای ثبت و روایت داستان‌های خاطره‌انگیز و تاریخی نقاط بااهمیت خیابان ولیعصر ارائه می‌شود. این سامانه به نشانی اینترنتی valiasr.tehran.ir میدان‌ها، اماکن مذهبی، تاریخی، تجاری و تفریحی این خیابان را به تفصیل معرفی کرده است. در سامانه نقشه تهران علاوه بر جانمایی این اماکن، مسیریابی منتهی به این مقاصد نیز در دسترس کاربران قرار داده شده است.

دعوت مجمع عمومی فوق‌العاده شرکت تولیدی شنیز بوشهر (سهامی خاص) به شماره ثبت ۱۷۰۸

بدینوسیله از کلیه سهامداران شرکت دعوت می‌شود در جلسه مجمع عمومی فوق‌العاده که در ساعت ۸ صبح روز یکشنبه مورخ ۹۹/۵/۱۹ در مرکز شرکت واقع در بوشهر ابتدای جاده برازجان – جنب پمپ بنزین گروه صنعتی پلیمر بوشهر با کدپستی ۷۵۱۷۷۴۶۳۵۱ و تلفن ۰۷۷۳۳۴۴۳۷۰۰ منعقد می‌گردد حضور بهم رسانند.

دستور جلسه: *نقل و انتقال سهام

وطن‌دوست – رئیس هیئت مدیره

اصلاحیه

پیرو آگهی تشکیل مجمع عمومی عادی نوبت دوم شرکت تعاونی توسعه و عمران شهرستان تفرش منتشره در تاریخ ۹۹/۰۵/۰۵ روزنامه جمهوری اسلامی بدینوسیله تاریخ مجمع که اشتباها پنجشنبه ۹۹/۰۵/۱۵ چاپ شده، به روز پنجشنبه ۹۹/۰۵/۱۶ اصلاح می‌گردد.

هیئت مدیره شرکت تعاونی توسعه و عمران شهرستان تفرش

رونوشت آگهی حصر وراثت

خانم نشمیه میری فرزند عظیم دارای شماره شناسنامه ۶۱۶۹۵۸۰۲۲۴ به شرح دادخواست بکلاسه ۳۷۶/۲/۹۹ از این شورا درخواست گواهی حصر وراثت نموده و چنین توضیح داده که شادروان رستم محمودی فرزند گرگین شماره شناسنامه ۱۰۷۳ در تاریخ ۱۳۹۴/۱۲/۱۶ در اقامتگاه دائمی خود بدرود حیات گفته و ورثه حین‌الفوت آن مرحوم منحصر است به:
۱- علی محمودی فرزند رستم شماره شناسنامه: ۲۲۰۹ نسبت با متوفی: فرزند
۲- محمد محمودی فرزند رستم شماره شناسنامه: ۱۸ نسبت با متوفی: فرزند
۳- فاطمه محمودی فرزند رستم شماره شناسنامه: ۲۶۳۱ نسبت با متوفی: فرزند
۴- زهرا محمودی فرزند رستم شماره شناسنامه: ۲۳۵ نسبت با متوفی: فرزند
۵- کیمیا محمودی فرزند رستم شماره شناسنامه: ۴۴۹۰۱۳۵۴۲۴ نسبت با متوفی: فرزند
۶- مریم محمودی فرزند رستم شماره شناسنامه: ۶۱۶۹۹۲۳۶۱ نسبت با متوفی: فرزند
۷- خدیجه محمودی فرزند رستم شماره شناسنامه: ۶۱۶۹۵۱۴۷۷۹ نسبت با متوفی: فرزند
۸- نشمیه میری فرزند عظیم شماره شناسنامه: ۳۳۲۹۴۴۰۱۴۷ نسبت با متوفی: زوجه
اینک با انجام تشریفات مقدماتی درخواست مزبور را در یک نوبت آگهی می‌نماید. تا هرکس اعتراضی دارد و یا وصیت‌نامه از متوفی نزد او باشد. از تاریخ نشر آگهی ظرف یک ماه به شورا تقدیم دارد و الا گواهی صادر خواهد شد.

قاضی شورای حل اختلاف شعبه دوم حقوقی ایوان – یوسف مرادنژادی

آگهی موضوع ماده ۳ قانون و ماده ۱۳ آئین‌نامه قانون تعیین تکلیف وضعیت ثبتی اراضی و ساختمانهای فاقد سند رسمی قطعه یک ایلام

برابر رای شماره ۱۳۹۹۶۰۳۱۵۰۰۱۰۰۰۸۳۱ مورخ ۱۳۹۹/۰۴/۰۲ هیأت اول/ هیأت دوم موضوع قانون تعیین تکلیف وضعیت ثبتی اراضی و ساختمانهای فاقد سند رسمی مستقر در واحد ثبتی تصرفات مالکانه بلامعارض متقاضی آقای بهرام تقی‌پور، فرزند نوروزعلی، به کد ملی ۴۵۰۱۲۴۳۹۹۶ (ششدانگ) یک باب ساختمان، به مساحت ۷۸۵/۸۰ مترمربع، پلاک شماره ۱۴۶۵ فرعی از ۱۲۴۹ اصلی، واقع در ایلام – بلوار پژوهش – بالاتر از جایگاه CNG، خریداری شده از مرتضی اسدی و منتسب به مالکیت عزیزبک اسدی.

لذا به منظور اطلاع عموم مراتب در دو نوبت به فاصله ۱۵ روز آگهی می‌شود در صورتیکه اشخاص نسبت به صدور سند مالکیت متقاضی اعتراضی داشته باشند می‌توانند ظرف مدت دو ماه و در مورد آگهی‌های اصلاحی ظرف مدت یک ماه از تاریخ انتشار اولین آگهی، اعتراض خود را به این اداره تسلیم و پس از اخذ رسید، ظرف مدت یک ماه از تاریخ تسلیم اعتراض، دادخواست خود را به مراجع قضایی تقدیم نمایند. بدیهی است در صورت انقضای مدت مذکور و عدم وصول اعتراض طبق مقررات سند مالکیت صادر خواهد شد.

تاریخ انتشار نوبت اول: ۹۹/۰۵/۰۶ تاریخ انتشار نوبت دوم: ۹۹/۰۵/۲۱

صفری ــ رئیس اداره ثبت اسناد و املاک شهرستان ایلام

آگهی فقدان سند مالکیت

آقای هیرش نصیری فرزند فرج‌الله مدعی است که سند مالکیت شش‌دانگ پلاک ۳۷۵۱ فرعی از ۱ اصلی واقع در بخش ۲۴ مریوان ذیل صفحه ۳۸ دفتر املاک جلد ۱۷۱ به شماره ثبت ۲۴۳۴۵ بنام مالک صادر و تسلیم گردیده به علت جابجایی محل زندگی مفقود شده و از بین رفته است لذا نامبرده تقاضای صدور سند مالکیت المثنی را نموده است. به دستور تبصره ۱ ماده ۱۲۰ اصلاحی آیین‌نامه قانون ثبت مصوب ۸۰/۱۱/۸ مراتب جهت اطلاع عموم در یک نوبت آگهی می‌شود تا چنانچه شخص یا اشخاصی نسبت به شش‌دانگ پلاک مرقوم مدعی انجام معامله یا وجود سند مالکیت یا سند معامله نزد خود باشد ظرف مدت ۱۰ روز از تاریخ انتشار این آگهی اعتراض خود را ضمن ارائه اصل سند مالکیت یا سند معامله به این اداره تسلیم نمایند و اگر ظرف مهلت مقرر اعتراضی نرسد و یا در صورت اعتراض اصل سند ارائه نشود سند مالکیت المثنی بنام مالک صادر و تسلیم خواهد شد و در صورت ارائه سند مالکیت یا سند معامله صورت جلسه‌ای مبتنی بر وجود آن نزد معترض در دو نسخه تنظیم و یک نسخه آن به متقاضی المثنی تسلیم و اصل سند مالکیت به ارائه‌دهنده مسترد خواهد شد. م الف ۱۷۶

نگاری – رئیس ثبت مریوان

آگهی دعوت از مجاورین پلاک ۴۷۸ فرعی از ۳۰۲۷ اصلی بخش یک حومه کاشمر

بدین‌وسیله به مالکین پلاک‌های ۴۲۸ فرعی و ۴۷۷ فرعی و ۴۷۹ فرعی از ۳۰۲۷ اصلی و مالکین ۴۷۸ فرعی از ۳۰۲۷ اصلی بخش یک حومه کاشمر ابلاغ می‌گردد با توجه به اینکه وقت تعیین متراژ و مساحت پلاک ۴۷۸ فرعی از ۳۰۲۷ اصلی بخش یک حومه کاشمر مورد تقاضای محمدرضا قاری ایوری که در مجاورت ملک شما می‌باشد در روز چهارشنبه مورخ ۱۳۹۹/۰۵/۱۵ ساعت ۱۰ صبح تعیین گردیده و در محل انجام خواهد شد چنانچه در مورد حدود و حقوق ارتفاقی ملک مزبور حقی برای خود قائل هستید و یا اختلافی با مجاور مزبور دارید می‌توانید در روز و ساعت مقرر در محل وقوع ملک واقع در کاشمر خیابان فاطمیه ۱۰ میلان اول سمت راست پلاک ۳۳ حاضر گردیده و برابر کد ۹۱۴ مجموعه بخشنامه‌های ثبتی مطالب خود را اظهار دارید. بدیهی است در صورت عدم حضور، عملیات ثبتی برابر مقررات ادامه می‌یابد. م الف ۸۸

محمد محمدزاده ــ رئیس ثبت اسناد و املاک کاشمر

اصلاحیه آگهی دعوت به مجمع عمومی عادی شرکت بهتاش سپاهان (سهامی خاص) به شماره ثبت ۱۷۰۳۵ و شناسه ملی ۱۰۲۶۰۳۷۹۶۱۸

بدین وسیله به اطلاع کلیه سهامداران محترم شرکت بهتاش سپاهان (سهامی خاص) می رساند آگهی دعوت به مجمع عمومی عادی سالیانه منتشر شده در روزنامه جمهوری اسلامی به شماره ۱۱۷۵۸ مورخ یک مرداد سال ۱۳۹۹ با عنایت به کامل نبودن دستور کار مجمع و اشتباه چاپی در تاریخ برگزاری مجمع کان لم یکن می گردد. و آگهی دعوت به مجمع عمومی عادی سالیانه شرکت بهتاش سپاهان (سهامی خاص) منتشره در روزنامه جمهوری اسلامی به شماره ۱۱۷۵۹ مورخ ۲ مردادماه سال ۱۳۹۹ صحیح می باشد

هیئت مدیره شرکت بهتاش سپاهان

آگهی تشکیل مجمع عمومی عادی سالیانه شرکت رزمجا شرقی طزره (سهامی خاص) به شماره ثبت ۱۱۶۸ دامغان و شناسه ملی ۱۰۴۸۰۰۵۹۶۶۹

بدین وسیله از کلیه سهامداران محترم دعوت می گردد که در جلسه مجمع عمومی عادی سالیانه شرکت که در ساعت ۹ صبح مورخ ۱۳۹۹/۰۵/۲۲ در محل شرکت تشکیل می گردد حضور بهمرسانند.

دستور جلسه : ۱ - بررسی و تصویب صورتهای مالی سال مالی منتهی به ۲۹ اسفند ۱۳۹۸
۲ - انتخاب بازرس جهت سال مالی منتهی به ۳۰ اسفند ۱۳۹۹
۳ - انتخاب روزنامه کثیرالانتشار جهت درج آگهی های شرکت

هیات مدیره

آگهی حصر وراثت

حسب حکایت پرونده کلاسه ۹۹۰۰۲۶۴ شادروان مرحوم آقای اسد جلالی قره کوشن به شماره ملی ۱۷۱۷۹۲۹۲۱۴ در تاریخ ۱۳۹۹/۲/۱۳ فوت نموده و وراث حین الفوت ایشان عبارتند از :
۱.نام: منوچهر ، نام خانوادگی: جلالی قره کوشن ، شماره شناسنامه: ۱۷۱۰۱۸۶۶۶۶ ، تاریخ تولد: ۱۳۷۱ ، نسبت مرحوم: پسر مرحوم
۲.نام: علی ، نام خانوادگی: جلالی قره کوشن ، شماره شناسنامه: ۱۷۱۰۳۹۹۶۴۹ ، تاریخ تولد: ۱۳۷۷ ، نسبت مرحوم: پسر مرحوم
۳.نام: ایرج ، نام خانوادگی: جلالی قره کوشن ، شماره شناسنامه: ۱۷۱۰۳۸۱۳۷۱ ، تاریخ تولد: ۱۳۸۱ ، نسبت مرحوم: پسر مرحوم
۴.نام: زینب ، نام خانوادگی: جلالی قره کوشن ، شماره شناسنامه: ۱۷۱۰۲۰۳۴۷۱ ، تاریخ تولد: ۱۳۷۳ ، نسبت مرحوم: دختر متوفی
۵.نام: سمیه ، نام خانوادگی: جلالی قره کوشن ، شماره شناسنامه: ۱۷۱۹۹۶۱۴۷۶ ، تاریخ تولد: ۱۳۶۷ ، نسبت مرحوم: دختر متوفی
۶.نام: رقیه ، نام خانوادگی: جلالی قره کوشن ، شماره شناسنامه: ۱۷۱۹۸۶۱۴۷۱ ، تاریخ تولد: ۱۳۶۵ ، نسبت مرحوم: دختر متوفی
۷.نام: سوگلی ، نام خانوادگی: مشمول قره کوشن ، شماره شناسنامه: ۱۷۱۷۹۲۷۷۱۸ ، تاریخ تولد: ۱۳۳۰ ، نسبت مرحوم: مادر متوفی
۸.نام: حسنیه ، نام خانوادگی: افتخاری قره کوشن ، شماره شناسنامه: ۱۳۷۲۸۸۲۱۴۶ ، تاریخ تولد: ۱۳۵۲ ، نسبت مرحوم: همسر متوفی
مراتب برای یک نوبت آگهی می شود تا هر کسی اعتراضی به آن دارد و یا وصیت نامه ای از متوفی نزد کسی باشد ظرف مدت یک ماه از تاریخ نشر آگهی به شورای حل اختلاف واحد ۲ بستان آباد تقدیم دارد و الا گواهی صادر خواهد شد.

رئیس شورای حل اختلاف واحد ۲ شهرستان بستان آباد

آگهی تجدید مناقصه عمومی (نوبت دوم)

شهرداری رباط کریم در نظر دارد اجرای پروژه ذیل را از طریق مناقصه عمومی به شرح و شرایط زیر به پیمانکاران واجد شرایط و دارای گواهینامه صلاحیت و رتبه بندی از سازمان برنامه و بودجه واگذار نماید.

ردیف	موضوع مناقصه	مبلغ اعتبار مصوب (ریال)	محل تامین اعتبار	مبنای قیمت پیشنهادی	مدت اجرا	مبلغ تضمین شرکت در مناقصه (ریال)	توضیحات
۱	اجرای پروژه لکه گیری و آسفالت مناطق بالا دست ریل راه آهن ضلع شرقی بلوار آزادگان	۲۵/۰۰۰/۰۰۰/۰۰۰	ردیف بودجه شماره ۴۰۱۰۱۰۰۲	بر اساس فهرست بهای راه و باند سال ۹۹	۵ ماه	۱/۲۵۰/۰۰۰/۰۰۰	داشتن حداقل صلاحیت پیمانکاری در رشته راه و باند رتبه ۵

شرایط :
۱-شهرداری در رد و یا قبول هر یک از پیشنهادات مختار است. ۲-ارائه سوابق کاری مرتبط با موضوع مناقصه الزامی است. ۳-هزینه درج دو نوبت آگهی بر عهده برنده مناقصه می‌باشد. ۴ - به پیشنهادات مشروط ، مخدوش و فاقد سپرده لازم جهت شرکت در مناقصه ترتیب اثر داده نخواهد شد. ۵ - مبلغ تضمین شرکت در مناقصه می بایست بر اساس شرایط مندرج در اسناد مناقصه به صورت فیش واریزی به حساب شهرداری و یا ضمانت نامه معتبر بانکی بدون قید و شرط ارائه گردد. ۶ - سپرده برندگان اول ، دوم و سوم مناقصه تا انعقاد پیمان نزد شهرداری نگهداری و در صورتی که حاضر به انعقاد قرارداد نشوند سپرده آنان به ترتیب ضبط می شود. ۷ - محل ، مهلت و نحوه دریافت اسناد مناقصه : متقاضیان شرکت در مناقصه می توانند حداکثر ظرف ۱۰ روزپس از تاریخ انتشار این آگهی ضمن پرداخت مبلغ ۱/۰۰۰/۰۰۰ ریال بابت خرید اسناد مناقصه به امور پیمان های این شهرداری واقع در رباط کریم- بلوار امام خمینی (ره) – شهرداری رباط کریم مراجعه و اسناد مناقصه را دریافت نمایند. ۸ - سایر اطلاعات و جزئیات در اسناد مناقصه مندرج می باشد. ۱۴۷/ص/۹۹

اصغر پارسا ــ شهردار رباط کریم

آگهی دعوت به مجمع عمومی عادی بطور فوق العاده شرکت ساختمانی و بازرگانی راه و ساختمان گهکم سازان تهران (با مسئولیت محدود) به شماره ثبت ۱۶۴۸۸۵ و شناسه ملی ۱۰۱۰۲۰۷۴۶۱۰

بدینوسیله از کلیه شرکاء شرکت ساختمانی و بازرگانی راه و ساختمان گهکم سازان تهران دعوت به عمل می آید تا در جلسه مجمع عمومی عادی بطور فوق العاده ساعت ۱۴:۰۰ روز یکشنبه ۱۳۹۹/۰۵/۱۹ در محل قانونی شرکت به آدرس تهران میدان آرژانتین انتهای خیابان الوند کوچه اسفراین خیابان اهورا مزدا پلاک ۲۱ واحد ۱۱ تشکیل می گردد حضور بهم رسانند.

دستور جلسه مجمع عمومی عادی بطور فوق العاده: ۱ - انتخاب مدیران ۲- استماع گزارش هیات مدیره در امور مالی و تصویب تراز و حساب سود و زیان شرکت ۳- سایر مباحث که در صلاحیت این مجمع می باشد.

هیات مدیره

برگ سبز سواری پراید ساپیا ۱۴۱ ای مدل ۸۹ سفید رنگ به شماره موتور ۳۳۴۶۶۱۳ و شماره شاسی S14822893148 17 مفقود گردیده و از درجه اعتبار ساقط است. (سمیرم)

برگ سبز موتور سیکلت زمرد CDI125 مدل ۹۵ به شماره انتظامی ۶۳۱-۸۴۹۱۲شماره‌موتور ۰۱۲۴N۲Z۲۰۹۵۸۴ و شماره تنه N۲Z*۱۲۵Z۹۵۳۷۷۱۱ مفقود گردیده و فاقد اعتبار است. (اصفهان)**

برگ سبز و کارت ماشین و کارت سوخت سواری سمند XU۷ مدل ۸۵ به شماره انتظامی ۶۸۴ ج ۶۱ ایران- ۶۷ شماره موتور ۱۲۴۸۵۱۶۴۵۷۰ و شماره شاسی ۱۴۵۶۳۰۷۲ مفقود گردیده و فاقد اعتبار است. (زرین شهر)

سند کمپانی خودرو پژو ۲۰۶ آریان رنگ آبی لاجوردی متالیک مدل ۱۳۸۶ به شماره موتور ۱۳۳۸۵۰۱۲۹۹۲ و شماره شاسی ۱۸۹۱۱۱۵۱ مفقود گردیده و از درجه اعتبار ساقط می‌باشد.

سند کمپانی و برگ سبز و کارت موتور سیکلت جترو ۱۱۰ به شماره انتظامی ۶۲۳- ۴۷۹۵۵ شماره موتور ۱۰۱۷۰۴ و شماره تنه ۹۰۲۰۳۴۴ بنام محمد علی محققان مفقود و فاقد اعتبار است. (اصفهان)

اصل سند کارخانه و برگ سبز (شناسنامه) مالکیت خودرو سواری پژو ۲۰۶ مدل ۱۳۸۳ به شماره انتظامی ۴۵ - ۶۱۲ س ۳۸ به شماره موتور ۱۰FSS۱۴۸۸۸۷۳۷ و شماره شاسی ۸۳۶۵۸۶۳۵ بنام محمد رام مفقود گردیده و از درجه اعتبار ساقط است. کرمان

مجوز سلاح پنج تیر گلنگدنی به شماره سلاح ۲۹۵۸۶ چ ۱۳۲۹ و به شماره جواز ۱۸۹۰۰۹۷ مفقود گردیده و از درجه اعتبار ساقط می‌باشد- خرم آباد

تمامی مدارک اتومبیل سواری پیکان مدل ۸۳ بشماره انتظامی ۵۵۹ ن ۲۹- ایران ۵۶ و شماره موتور۱۱۲۸۳۰۰۶۷۳۲و شماره شاسی ۸۳۵۰۲۳۶۵ بنام آرش پوربخشی سنگدهی مفقود گردیده و از درجه اعتبار ساقط است " رضوانشهر "

سند کمپانی اتومبیل نیسان مدل ۷۶ به شماره انتظامی ۲۸۸ج۴۶-ایران۵۶ مفقود گردیده و از درجه اعتبار ساقط است. "لاهیجان"

شناسنامه مالکیت اتومبیل ال نود اتومات مدل ۹۵ به شماره انتظامی ۸۷۶ج۶۹-ایران۵۶ مفقود گردیده و از درجه اعتبار ساقط است. "لاهیجان"

شناسنامه مالکیت اتومبیل پژو ۲۰۶ مدل ۹۰ به شماره انتظامی ۵۵۳ج۶۱-ایران۵۶ مفقود گردیده و از درجه اعتبار ساقط است. "لاهیجان"

سند کمپانی و برگ سبز خودرو سواری پژو ۴۰۵ جی ال ایکس مدل ۱۳۸۹ به شماره انتظامی ۵۱۴ س ۴۶ ایران ۶۴ و شماره موتور ۱۲۴۸۸۳۵۶۱۸۷ و شماره شاسی NAAM۰۱CA۱AR۵۰۵۴۲۴بنام سارا برزگری بافقی مفقود گردیده و از درجه اعتبار ساقط می باشد. یزد

سند کمپانی و برگ سبز خودرو سواری سمند LX مدل ۱۳۸۹ به شماره انتظامی۶۶۳-۱۷ایران۵۴ و شماره موتور ۱۲۴۸۹۲۲۴۸۰ و شماره شاسی NAAC۹۱CC۵BF۸۴۰۲۵۳ بنام صفاء رفیعی مفقود گردیده و از درجه اعتبار ساقط می باشد. یزد

سند مالکیت، سند مالکیت و برگ سبز (شناسنامه) خودرو وانت نیسان تیپ ۲۰۰۰ مدل ۱۳۶۳ به شماره پلاک ۴۴۶۸۷۶ ایران۱۹ به شماره موتور ۱۱۱۲۶۷ وشماره شاسی A۹۳۱۲۵ بنام براتعلی رضائیان اکرم فرزند میرزا رضا به شماره ملی ۳۲۵۱۴۲۶۷۹۶ مفقود گردیده و از درجه اعتبار ساقط است. کنگاور

سند مالکیت (برگ سبز) و سند کارخانه کامیونت ون نیسان مدل ۱۳۸۴ به رنگ آبی - روغنی به شماره انتظامی ۷۳-۹۸۶ص۲۶ و شماره شاسی D۹۷۵۳۲ و شماره موتور ۳۰۰۲۵۲ به نام افشین دلیران مفقود گردیده و از درجه اعتبار ساقط می‌باشد. (ب)

برگ سبز و سند کمپانی پراید ۱۳۱LE مدل ۹۲ به ش موتور ۴۹۵۷۳۳۶ ش شاسی : NAS۴۱۱۱۰۰D۱۲۸۸۹۷۳ ش انتظامی : ۲۲۶س۱۳۳ایران ۴۲ به نام زهرا رجبیان مفقود و اعتبار ندارد.

کلیه مدارک از جمله سند، برگ سبز، کارت خودرو سواری پیکان تیپ ۱۶۰۰ مدل ۱۳۷۷ به رنگ سفید روغنی به شماره موتور ۱۱۱۲۷۷۶۴۱۶۲ و شماره شاسی ۰۰۷۷۴۶۶۶۱۵ و شماره پلاک ۸۵۲ س ۱۴ ایران ۱۸ به نام محمد آب سنگ مفقود گردیده و از درجه اعتبار ساقط می باشد./همدان

برگ سبز یک دستگاه تراکتور کشاورزی سیستم TTM تیپ ۲۸۵ مدل ۱۳۸۵ به شماره موتور LFW۹۰۱۸S و شماره شاسی E۰۴۴۲۴ و به شماره پلاک ۵۴۴ ک ۱۹ ایران ۵۱ به نام علی غریبی کانی پان مفقود گردیده و از درجه اعتبار ساقط می باشد./همدان

فقدان سند

برگ سبز و سند و بنچاق خودروی وانت مسقف بستا مدل ۱۹۹۲ به شماره شهربانی ایران ۱۱ - ۹۱۱ ه ۸۹ همچنین شماره موتور ۰۹۵۹۲۴ و شماره شاسی ۶۳۰۲۹۴۹ مفقود گردیده و از درجه اعتبار ساقط می باشد.

سند فروش موتورسیکلت ۱۲۵CC هیرمن مدل ۱۳۹۳ مشکی رنگ به شماره انتظامی ۶۱۴۶۸ایران۴۹۹ به شماره موتور ۳۲۳۹۸۳۴۶ و شماره تنه ۹۳۲۹۱۲۱ مفقود گردیده و از درجه اعتبار ساقط است. ملایر

کارت دانشجویی شماره ۹۶۱۱۱۶۱۰۴۸ متعلق به اینجانب محمدرضا کریمی دانشجوی رشته مکانیک مقطع کارشناسی دانشگاه ملی ملایر مفقود گردیده و از درجه اعتبار ساقط است. ملایر

کلیه اسناد و مدارک مالکیت خودرو سواری پراید مدل ۱۳۸۲ شماره انتظامی ۷۹-۳۵۲ط۸ شماره موتور ۰۰۵۰۴۵۱۹ شماره شاسی S14122828961962 مفقود گردیده و از درجه اعتبار ساقط است. (قزوین)

سند فروش (کمپانی) خودرو سواری پژوپارس مدل ۱۳۸۷ شماره انتظامی ۶۸-۷۸۴ل۹۵ شماره موتور ۱۲۴۸۷۰۳۴۷۱۲ شماره شاسی ۷۰۶۹۷۸ مفقود گردیده و از درجه اعتبار ساقط است. (قزوین)

سند مالکیت (برگ سبز) خودرو پراید ۱۳۱ مدل ۱۳۹۷ به رنگ سفید به شماره انتظامی ۲۴-۸۳۹م۷۹ و شماره شاسی NAS۴۱۱۱۰۰۱۳۴۲۳۹۹۰ و شماره موتور M۱۳/۶۰۶۲۲۳۵ متعلق به فاطمه پاپی فرزند عیسی ش م ۱۹۲۰۱۲۸۹۰۵ مفقود گردیده و از درجه اعتبار ساقط می‌باشد. (کنگان)

برگ کمپانی (برگ فروش) خودرو سواری پراید مدل ۱۳۷۷ تیپ صبا (جی‌تی‌ایکس) به رنگ دودی روغنی به شماره پلاک ۶۱-۱۴۷ب۵۷ به شماره شاسی S14122775691 15 به شماره موتور ۰۰۰۸۶۰۸۹ مربوط به خانم بیان شماره شناسنامه ۱۲ مفقود گردیده و از درجه اعتبار ساقط می‌باشد. (مریوان)

برگ سبز خودرو پژو ۴۰۵ به رنگ خاکستری و مدل ۱۳۹۰ و شماره پلاک ۲۰-۴۷۴و۲۵ و شماره موتور ۱۲۴K۱۴۲۸۸۷۹ شماره شاسی NAAM۰۱CE۰LK۵۳۲۵۹۱ به نام شمسی افضلی مفقود گردیده و از درجه اعتبار ساقط می‌باشد. میناب

شناسنامه مالکیت (برگ سبز) خودرو سواری پراید مدل ۱۳۷۷ تیپ صبا (جی‌تی‌ایکس) به رنگ دودی روغنی به شماره پلاک ۶۱-۱۴۷ب۵۷ به شماره شاسی S14122775691 15 به شماره موتور ۰۰۰۸۶۰۸۹ مربوط به خانم بیان شیخ‌قادری فرزند مصطفی به شماره شناسنامه ۱۲ مفقود گردیده و از درجه اعتبار ساقط می‌باشد. (مریوان)

برگ سبز خودرو وانت پیکان به شماره انتظامی ۵۱۵ص۱۵۱ایران۷۹ مدل ۱۳۹۱ به رنگ سفید صدفی بنام سعید محمدی مفقود و از درجه اعتبار ساقط می‌باشد.

رودبار گیلان

مفقودی

برگ سبز و کارت خودرو سواری پراید ساپیا ۱۴۱ آی رنگ نقره‌ای متالیک مدل ۱۳۸۵ به شماره انتظامی ۷۲ایران۴۶۵ و ۲۷ و شماره موتور ۱۶۷۸۷۸۲ و شماره شاسی S14822851752 04 مفقود گردیده و از درجه اعتبار ساقط است. سلمانشهر

برگ سبز خودرو سواری پراید ۱۳۱SE رنگ سفید مدل ۱۳۹۶ شماره انتظامی ۳۳۴-۱۴ن۷۱ شماره شاسی NAS۴۱۱۱۰۰H۳۵۹۳۰۹۸ شماره موتور M۱۳/۵۸۱۱۵۲۳ بنام سمانه مرزوکی شماره ملی ۱۹۴۰۱۸۳۷۵۸ مفقود گردید و از درجه اعتبار ساقط است. ماهشهر

برگ سبز (شناسنامه) موتورسیکلت ۱۲۵ ساوین مدل ۱۳۹۳ به شماره پلاک ۱۶۲۲۵ ایران۵۱۷ وشماره موتور۰۱۲۴NDR۰۲۴۵۹۷ به شماره تنه ۱۲۵B۹۳۰۷۱۳۳ NDR* بنام سهراب سهراب پور به شماره ملی ۳۳۰۹۸۷۹۵۰۱ مفقود گردیده و از درجه اعتبار ساقط است. کنگاور**

سند کارخانه خودرو پژو هاچ‌بک به رنگ سفید روغنی مدل ۱۳۹۸ به شماره انتظامی ۹۳-۵۶۵ن۴۲ و شماره موتور ۱۷۷B۰۰۳۷۰۵۶ و شماره شاسی NAAR۱۳FE۳Kj۲۶۲۰۲۷ بنام پیمان محمدیان مفقود گردیده و از درجه اعتبار ساقط است. کازرون

سند مالکیت (برگ سبز) و سند کارخانه وانت رنو مدل ۱۳۹۷ به رنگ سفید - شیری - روغنی به شماره انتظامی ۴۸-۶۴۵ب۶۲ و شماره شاسی NAAuSRBYVJA۷۰۶۹۵۳ وشماره موتور ۱۰۰۰۱۰۲۸۰RR۲۴۱۰۹۴ مفقود گردیده و از درجه اعتبار ساقط می‌باشد. (ب)

سند مالکیت (برگ سبز) و سند کارخانه خودرو سواری پراید مدل ۱۳۸۸ به رنگ سفید روغنی به شماره انتظامی ۵۸-۱۵۹س۴۳ و شماره شاسی S14122884098 99 و شماره تنه ۳۳۱۱۵۳۳ متعلق به محمود خردمندیان فرزند محمّد ش م ۶۵۷۰۰۰۳۶۲۳ مفقود گردیده و از درجه اعتبار ساقط است.

سند مالکیت (برگ سبز) و سند خودرو پژو پارس مدل ۱۳۹۱ به رنگ سفید - روغنی به شماره انتظامی ۵۸-۵۲۵د۳۷ و شماره شاسی NAAN۰۱CA۹CH و شماره موتور ۱۲۴K۰۰۱۳۹۳۳ متعلق به علی قاضی فرزند احمد ش ش ۱ مفقود گردیده و از درجه اعتبار ساقط می‌باشد. (کنگان)

سند کارخانه اتومبیل سواری ساپیا ۱۱۱ مدل ۱۳۹۲ به رنگ مشکی - متالیک به شماره انتظامی ۴۸-۶۳۲س۱۹ و شماره شاسی NAS۴۳۱۱۰۰D۵۷۵۷۳۸۳ و شماره موتور ۴۹۷۶۹۲۲ مفقود گردیده و از درجه اعتبار ساقط می‌باشد. (ب)

**سند مالکیت (برگ سبز) سواری تیبا مدل ۹۶ به رنگ سفید به شماره انتظامی ۴۸-۱۶۷د۸۳ و شماره شاسی NAS۸۱۲۱۰۰H۵۷۵۵۸۲۱ و شماره موتور M۱۵/۸۴۴۰۳۲۸ مفقود گردیده و از درجه اعتبار ساقط

افتتاح یک جایگاه عرضه فرآورده سوختی در کرمانشاه

کرمانشاه- خبرنگار روزنامه جمهوری اسلامی: مدیر شرکت ملی پخش فرآورده‌های نفتی منطقه کرمانشاه از افتتاح یکصد و پنجاه و پنجمین جایگاه عرضه فرآورده نفتی در این استان خبر داد و گفت: جایگاه ۲ منظوره بنزین و نفت گاز «زیتون» در زمینی به مساحت پنج هزار مترمربع و با سرمایه‌گذاری بخش خصوصی در شهرستان مرزی «قصرشیرین» احداث شد.

فریدون یاسمی افزود: جایگاه زیتون دارای یک مخزن ۴۵ هزار لیتری بنزین و یک مخزن ۴۵ هزار لیتری نفت وگاز است.

وی اظهار کرد: این جایگاه افزون بر اشتغال‌زایی مستقیم برای پنج نفر، با ۱۶ نازل بنزین و نفت گاز (هر کدام با ۲ سکوی هشت نازله) در طول شبانه روز به حدود ۶۰۰ خودرو سوخت‌رسانی می‌کند.

یاسمی گفت: منطقه کرمانشاه یکی از مناطق سی و هفت گانه شرکت ملی پخش فرآورده‌های نفتی ایران است که در مجموع دارای ۱۵۵ جایگاه عرضه فرآورده‌های نفتی است.

مدیر شرکت ملی پخش فرآورده‌های نفتی منطقه کرمانشاه تصریح کرد: این شرکت با ۶ ناحیه در شهرهای مرکزی (کرمانشاه)، قصرشیرین، اسلام آباد، سقز، پاوه و کنگاور وظیفه تامین سوخت مردم این استان را به عهده دارد.

شستشو و گندزدایی مخازن زباله سطح منطقه‌دو کرمانشاه

کرمانشاه- خبرنگار روزنامه جمهوری اسلامی: شهردار منطقه‌دو شهرداری کرمانشاه از شستشوی مسمتر مخازن زباله سطح منطقه‌دو این شهر خبر داد.

عادل سلیمانی اظهار کرد: حدود ۶۰۰ مخزن زباله در سطح منطقه دو وجود دارد که با توجه به فصل گرما و بوی نامطبوع ناشی از زباله‌های خشک وتر در مخازن زباله، این مخازن هر دو روز یک بار یا به صورت دستی با استفاده از واتر جت و یا به صورت مکانیزه با استفاده از ماشین مخزن شوی شستشو می‌شوند.

وی افزود: زیر این مخازن بعد از شستشو در راستای حذف بوی نامطبوع شیرآبه زباله‌ها، آهک‌پاشی می‌شود.

سلیمانی ادامه داد: برای جلوگیری از انتشار بوی نامطبوع بعد از شستشو و آهک‌پاشی، از مواد خوشبوکننده استفاده می‌شود.

شهردار منطقه‌دو کرمانشاه گفت: شستشوی مخازن زباله و گندزدایی محل نصب آن‌ها با هدف جلوگیری از آلودگی‌های محیط و رفاه حال شهروندان در سطح این منطقه انجام می‌گیرد.

مدیرعامل برق غرب خبر داد:

اجرای ۱۰ طرح برای عبور از پیک بار سال جاری

کرمانشاه- خبرنگار روزنامه جمهوری اسلامی: مدیرعامل شرکت برق منطقه‌ای غرب از اجرای ۱۰ طرح برای عبور از پیک بار سال جاری با اعتباری بالغ بر یک هزار و ۹۸۰ میلیارد ریال در استان‌های کرمانشاه، کردستان و ایلام خبر داد.

علی اسدی گفت: پنج پروژه در استان کرمانشاه، سه پروژه در استان ایلام و دو پروژه در استان کردستان برای عبور از پیک بار سال جاری آماده بهره‌برداری شده است.

وی افزود: احداث پست ۶۳/۲۳۰ کیلوولت شاهد با اعتبار یک هزار و ۸۰ میلیارد ریال، اتصالات خطوط ۲۳۰ و ۶۳ کیلوولت پست ۲۳۰ شاهد با اعتبار ۱۰۰ میلیارد ریال، احداث پست کمپکت ۲۰/۶۳ کیلوولت حمیل با اعتبار ۱۸۰ میلیارد ریال و توسعه کلیدخانه پست سیار ۲۰/۶۳ کیلوولت قره‌سو با اعتبار ۲۰ میلیارد ریال پروژه‌هایی هستند که در استان کرمانشاه به مرحله بهره‌برداری رسیده‌اند.

اسدی اظهار کرد: پروژه احداث خط ۶۳ کیلوولت دومداره سرابله به لومار با اعتبار ۲۷۰ میلیارد ریال، پروژه افزایش ظرفیت پست ۲۰/۶۳ کیلوولت هلیلان با اعتبار ۱۱۰ میلیارد ریال، پروژه توسعه فیدرخانه پست ۲۰/۱۳۲ کیلوولت دهلران۲ با اعتبار ۲۰ میلیارد ریال در استان ایلام، پروژه‌های احداث پست کمپکت ۲۰/۶۳ کیلوولت مریوان۲ با اعتبار ۱۵۰ میلیارد ریال و احداث خط ۶۳ کیلوولت زریوار به مریوان۲ با اعتبار ۵۰ میلیارد ریال از پروژه‌های تکمیل شده در استان کردستان برای گذر از پیک بار سال جاری هستند.

معاون استاندار کرمانشاه:

فعالیت‌های سوادآموزی به لحاظ ساختار و محتوا با موفقیت عجین شده است

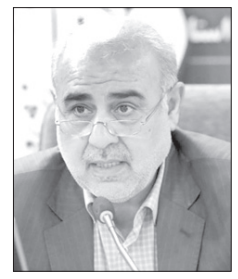

کرمانشاه- خبرنگار روزنامه جمهوری اسلامی: معاون سیاسی، امنیتی و اجتماعی استاندار کرمانشاه گفت: فعالیت‌های سوادآموزی به لحاظ ساختار و محتوا با موفقیت عجین شده است.محمدابراهیم الهی تبار در دومین جلسه شورای پشتیبانی سوادآموزی استان که با حضور استاندار، معاون عمرانی استاندار، مدیرکل آموزش و پرورش، مدیرکل امور اجتماعی استانداری، اعضاء و مدعوین، ضمن تقدیر از فعالان عرصه سوادآموزی جهت ریشه کنی بی‌سوادی در سطح استان کرمانشاه، اظهار کرد: پیوند و ارتباط تمامی فعالیت‌ها و برنامه‌های سوادآموزی در راستای اسناد تحولی به لحاظ ساختار و محتوا با موفقیت همراه و عجین شده است.وی افزود: برنامه‌ریزی‌های لازم جهت ارتقاء سطح سواد استان کماکان استمرار داشته باشد.

همچنین مدیرکل آموزش و پرورش و دبیر شورای پشتیبانی استان در این جلسه، گفت: پیشرفت و بهره‌وری هر سازمان در گرو کار، تلاش و خرد جمعی است و نتایج مطلوب حاصله در حوزه سوادآموزی حاصل کار تیمی، مساعدت و مشارکت بخش‌های مختلف برون سازمانی و استفاده بهینه از پتانسیل همه دستگاه‌های مشارکت پذیر است.مجید یزدان‌پناه اظهار کرد: جهت وصول به اهداف عالیه سازمان و برای پیگیری اجرا و تحقق مصوبات شورا از طریق تمهید امکانات، منابع و فرصت‌ها به مساعدت همه دستگاه‌ها دولتی و غیردولتی در سطح استان، شهرستان‌ها، نواحی و مناطق نیاز است و این مهم با حمایت‌های استاندار کرمانشاه طی سال جاری همانند سنوات گذشته اتفاق خواهد افتاد.

بازدید شهردار کرمانشاه از طرح‌های منطقه هشت شهرداری و مجموعه شرکت «نوین»

کرمانشاه- خبرنگار روزنامه جمهوری اسلامی: شهردار کرمانشاه به همراه جمعی از معاونین و مدیران شهرداری از طرح‌های عمرانی، فضای سبز و زیباسازی در دست اقدام سطح منطقه هشت شهرداری بازدید نمود و بر تسریع انجام آنها تأکید کرد.شهردار کرمانشاه طی این بازدید، از نزدیک در جریان مشکلات سطح منطقه قرار گرفت.

دکتر سعید طلوعی در حاشیه این بازدید به عزم شهرداری کرمانشاه برای مرتفع نمودن مشکلات در نقاط مختلف این شهر تأکید کرد و افزود: مجموعه شهرداری با تمام توان و با به کارگیری ظرفیت‌های موجود سعی دارد مشکلات شهر کرمانشاه را به حداقل برساند و در این راه نیازمند همراهی و همکاری همه شهروندان هستیم.همچنین شهردار کرمانشاه در ادامه بازدید از مناطق، سازمان‌ها و معاونت‌های شهرداری از شرکت «نوین خدمات شهری» بازدید کرد.

دکتر طلوعی با تأکید به کیفیت خدمات ارائه شده به شهروندان، اظهار داشت: کیفیت خدمات از اولویت‌های خدمت به شهروندان است و نباید کمیت خدمات این مهم را از دستور کار خارج کند.وی در ادامه سخنانش با اشاره به اولویت رسیدگی به امور کارکنان زحمت‌کش شهرداری کرمانشاه، افزود: همیشه در جلسات به این نکته که حمایت از کارگران و زحمت‌کشان باید سرلوحه رفاهیات در شهرداری باشد، تأکید داشته ام.

شهردار کرمانشاه در پایان با قدردانی از زحمات کارگران در خدمت‌رسانی به شهروندان، باحضور در جمع صمیمی کارگران شرکت نوین خدمات شهری به سؤالات و مشکلات آنها پاسخ دادند.گفتنی است؛ این بازدیدها در ادامه سلسله بازدیدهای شهردار کرمانشاه از مناطق شهری انجام گرفت.

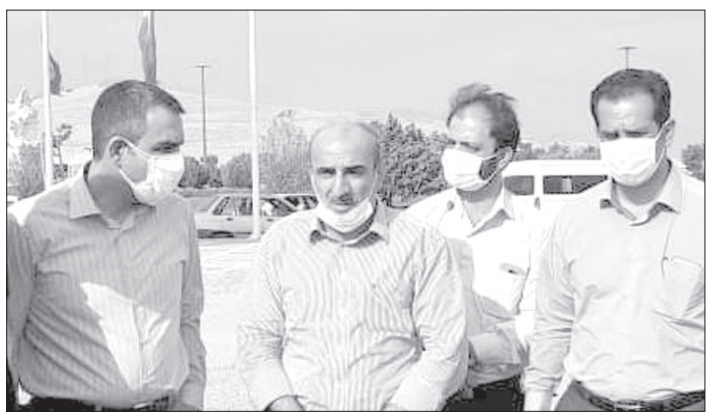

رئیس سازمان فضای سبز شهرداری:

پایه‌های «منوریل» کرمانشاه زیباسازی می‌شود

کرمانشاه- خبرنگار روزنامه جمهوری اسلامی: رئیس سازمان سیما، منظر و فضای سبز شهرداری کرمانشاه از زیباسازی پایه‌های منوریل این شهر با استفاده از پوشش گیاهی خبر داد.

فرامرز رحمتی‌زاده اظهار کرد: سبز کردن پایه‌های منوریل با استفاده از پوشش گیاهی بنا به دستور دکتر طلوعی شهردار کرمانشاه و مهندس عیساییان معاون خدمات شهری در دستور کار پرسنل فضای سبز منطقه یک قرار گرفت.

وی افزود: هدف از این اقدام تغییر سیما و منظر شهری از پایه‌های ضمخت و بتنی به یک فضای سبز زیبا است.

رحمتی‌زاده ادامه داد: طبق الگوی انجام گرفته، قرار است گونه شمشاد رسمی و پیچ امین‌الدوله به صورت یک پایه در میان کار شود.

رئیس سازمان سیما، منظر و فضای سبز شهرداری کرمانشاه گفت: گونه‌های گیاهی به تعداد لازم که در حدود ۲۰۰ پایه است خریداری شده و به‌زودی در محل‌های جانمایی شده، کشت می‌شود.

وی به فرصت چندماهه برای استقرار گونه‌های کشت شده و رشد این گونه‌ها تا رسیدن به هدف این پروژه اشاره کرد و افزود: شهروندان طی مدت چند ماه نمود زیبایی این پروژه را مشاهده خواهند کرد.

رحمتی‌زاده در پایان سخنانش از دکتر طلوعی و مهندس عیساییان به جهت حمایت از پروژه‌های زیباسازی شهری که آرامش روانی و بصری را برای شهروندان به دنبال دارد، قدردانی کرد.

مدیر امور شهرداری کرمانشاه خبر داد:

اجرای طرح پاکسازی سطح شهر از زباله و نخاله‌های ساختمانی

کرمانشاه- خبرنگار روزنامه جمهوری اسلامی: مدیر نظارت و امور شهر شهرداری کرمانشاه گفت: با همت معاونت خدمات شهری و مناطق هشتگانه شهرداری اجرای طرح پاکسازی سطح این شهر از زباله و نخاله‌های ساختمانی آغاز شد.حسن مرادی اظهار کرد: با توجه به اهمیت بهداشت عمومی، ضرورت حفظ و پاکیزگی شهر و نگهداری از طبیعت طی یک بسیج عمومی از مناطق هشت گانه و با استفاده از ماشین آلات سبک و سنگین عملیات بهسازی و پاکسازی سطح شهر کرمانشاه آغاز شد.وی افزود: با توجه به اهمیت محلات حاشیه‌ای این طرح ابتدا از محله آریاشهر به سمت جاده بازیافت اجرا شد.

مرادی ادامه داد: در این طرح تمام مشکلات و معضلات شهری شناسایی شده و در قالب برنامه‌های کوتاه مدت، میان مدت و بلند مدت تلاش می‌کنیم گره‌ای از مشکلات مردم و این شهر باز کنیم.مدیر نظارت و امور شهر شهرداری کرمانشاه در ادامه سخنانش، گفت: متأسفانه معضل سرقت مخازن و المان‌های سطح شهر یکی دیگر از مشکلات ما است که خواهشمندیم شهروندان گرامی در این راستای جلوگیری از آن، درصورت مشاهده چنین مواردی به سامانه ۲۴ساعته ۱۳۷ شهرداری مراتب را اعلام کنند.

وی تصریح کرد: خوشبختانه مدیران شهرداری کرمانشاه از ظرفیت نقدپذیری بالایی برخوردار هستند و در این راستا آماده شنیدن انتقادات و پیشنهادات همه شهروندان عزیز هستیم.مرادی در پایان سخنانش افزود: از شهروندان، تشکل‌ها و گروه‌های محیط‌زیستی تقاضا داریم در بحث فرهنگ سازی و اهمیت به بهداشت شهر ما را یاری رسانند و در امورات شهر مشارکت کنند چرا که قطعا شهرداری به تنهایی نمی‌تواند شهر را پاکیزه و سالم نگه دارد.

استاندار کرمانشاه:

آغاز عملیات اجرایی احداث تونل «سیاه طاهر» در محور جوانرود - ثلاث باباجانی

کرمانشاه- خبرنگار روزنامه جمهوری اسلامی: عملیات اجرایی تونل «سیاه طاهر» در محور "جوانرود _ ثلاث باباجانی" با حضور استاندار کرمانشاه، معاون عمرانی استاندار، مدیرکل حوزه استاندار و مدیرکل راه و شهرسازی استان و جمعی از مدیران این شهرستان آغاز شد.

استاندار کرمانشاه در مراسم عملیات اجرایی این تونل، با تأکید بر این موضوع که مردم از افتتاح‌های نمایشی خاطرات بدی دارند، گفت: امروز عملیات اجرایی این پروژه همزمان با کلنگ زنی آن آغاز می‌شود و باید تلاش کنیم با تخصیص به موقع اعتبارات هر چه سریعتر این پروژه به انجام برسد.

هوشنگ بازوند اظهار کرد: اجرای تونل سیاه طاهر نه تنها در توسعه شهرستان ثلاث باباجانی بلکه در توسعه استان نیز اثرگذار است و موجب بهبود وضعیت راه‌های مواصلاتی به مرزهای استان، توسعه صادرات و مبادلات تجاری می‌شود.

وی افزود: این مسیر به علت صعب العبور بودن و ریزش‌های احتمالی موجب نگرانی مردم شده بود و با اجرای این تونل نگرانی‌ها برطرف می‌شود و طول مسیر نیز کاهش می‌یابد.

همچنین مدیرکل راه و شهرسازی استان کرمانشاه در این مراسم، گفت: اجرای این پروژه مخصوصاً در محور ریزشی مذکور نقش بسزایی در افزایش ضریب ایمنی تردد همزمان با فعالیت‌های ترانزیتی بازارچه "شیخ صله" خواهد داشت.

مسعود شریفی اظهار کرد: این تونل به طول یک هزار و ۸۰ متر و با اعتبار ۵۸ میلیارد تومان، درصورت تامین اعتبار و فراهم بودن شرایط طی مدت ۱۸ ماه توسط اداره کل راه و شهرسازی استان کرمانشاه اجرا می‌شود.

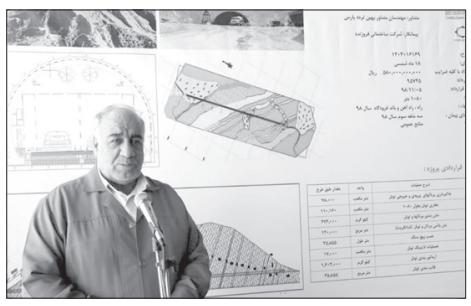

استاندار کرمانشاه در پایان سخنانش خدمات دولت به شهرستان ثلاث باباجانی را کم نظیر دانست و افزود: دولت یک هزار و ۱۰۰ میلیارد تومان در قالب تسهیلات زلزله، وام بلاعوض و امهال وام‌ها در ثلاث باباجانی هزینه کرد که در واقع یک سرمایه‌گذاری و فرصت سازی برای منطقه بوده است.

همچنین مدیرکل راه و شهرسازی استان کرمانشاه در این مراسم، گفت: اجرای این پروژه مخصوصاً در محور ریزشی مذکور نقش بسزایی در افزایش ضریب ایمنی تردد همزمان با فعالیت‌های

شهرداری کرمانشاه

آگهی تجدیدمناقصه عمومی شهرداری کرمانشاه

شهرداری کرمانشاه در نظر دارد تجدیدمناقصه عمومی خرید تجهیزات آتش نشانی (از محل اعتبارات تخصیص) به شماره مناقصه ۲۰۹۹۰۰۵۲۳۳۰۰۰۰۱۴ ازطریق سامانه تدارکات الکترونیکی دولت برگزار نماید. کلیه مراحل برگزاری مناقصه از دریافت اسنادمناقصه تا ارائه پیشنهاد مناقصه گران و بازگشایی پاکت ها ازطریق درگاه سامانه تدارکات الکترونیکی دولت (ستاد) به آدرس WWW.Setadiran.ir انجام خواهد شد و لازم است مناقصه گران درصورت عدم عضویت قبلی، مراحل ثبت نام در سایت مذکور و دریافت گواهی امضای الکترونیکی را جهت شرکت در مناقصه محقق سازند.

تاریخ انتشار مناقصه در سامانه: دوشنبه ۹۹/۰۵/۰۶ می باشد.

مهلت زمانی دریافت اسناد مناقصه سایت: ساعت ۱۳ روز دوشنبه تاریخ ۹۹/۰۵/۱۳

مهلت زمانی ارائه پیشنهاد: ساعت ۱۳ روز پنجشنبه تاریخ ۹۹/۰۵/۲۳

زمان بازگشایی پاکات: ساعت ۹ صبح روز شنبه تاریخ ۹۹/۰۵/۲۵

اطلاعات تماس دستگاه مناقصه گزار جهت دریافت اطلاعات بیشتر درخصوص اسنادمناقصه و ارائه پاکت (الف):

آدرس: کرمانشاه - میدان غدیر- شهرداری مرکز- شماره تلفن ۰۸۳-۳۷۲۸۸۱۶۳ امورپیمان و قراردادها

اطلاعات تماس سامانه ستاد جهت انجام مراحل عضویت در سامانه: مرکز تماس: ۰۲۱-۴۱۹۳۴

دفتر ثبت نام: ۸۸۹۶۹۷۳۷ -۸۵۱۹۳۷۶۷

سعید طلوعی – شهرداری کرمانشاه

شمیم بهشت

شهید علی اصغر ده حقی

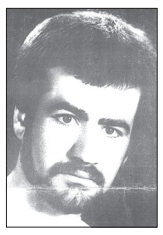

شهید علی اصغر ده حقی ۳۰ مرداد۱۳۳۷ در شهرستان کرمانشاه به دنیا آمد. تا پایان دوره متوسطه درس خواند ودیپلم گرفت. به عنوان سرباز ارتش در جبهه حضور یافت. ۲۳ تیر ۱۳۶۱ در عملیات رمضان و در پاسگاه زید عراق بر اثر اصابت ترکش به سر و صورت، شهید شد. مزار وی در گلزار شهدای زادگاهش قرار دارد.

وصیت شهید:

پیام من به مردم شهید پرور این است که با جان و مال حافظ این انقلاب نوپای اسلامی تا ظهور آقا امام زمان (عج) باشند.

اخبار کوتاه

اختصاص ۲۸ میلیون مترمکعب آب سامانه گرمسیری به «گیلانغرب»

کرمانشاه- خبرنگار روزنامه جمهوری اسلامی: مدیرعامل شرکت آب منطقه‌ای استان کرمانشاه گفت: ۲۸ میلیون مترمکعب آب از محل سامانه گرمسیری به اراضی کشاورزی شهرستان گیلانغرب اختصاص یافت.بهرام درویشی اظهار کرد: وزارت نیرو با اختصاص این مقدار آب به اراضی کشاورزی گیلانغرب موافقت کرده و قرار است از محل بخشی از تخصیص آب سامانه گرمسیری تا سه هزار و ۲۰۰ هکتار از اراضی باقی‌مانده پایاب سد زاگرس از آن بهره‌مند شود.وی افزود: مابقی تخصیص این سامانه نیز به مرکز شبکه گیلانغرب منتقل می‌شود تا چهار هزار و ۶۰۰ هکتار از اراضی کشاورزی پایاب سد مخزنی گیلانغرب که با کمبود آب مواجه است را تأمین آب کند.درویشی گفت: با این اقدام، کسری هر ۲ شبکه به مقدار هفت هزار و ۸۰۰ هکتار جبران خواهد شد و این خبر خوشی برای کشاورزان شهرستان گیلانغرب است.

آبرسانی به روستای «زرده» در شهرستان دالاهو

کرمانشاه- خبرنگار روزنامه جمهوری اسلامی: مدیرعامل شرکت آب و فاضلاب استان کرمانشاه گفت: همزمان با سالروز بمباران شیمیایی روستای «زرده» توسط رژیم بعث عراق، در ۳۱ تیرماه سال ۱۳۶۷ آبرسانی به این روستا انجام شد.علیرضا کاکاوند اظهار کرد: باتوجه به جابه جایی روستای زرده که ۳۲ سال پیش مورد حمله ناجوانمردانه دشمن و بمباران شیمیایی قرارگرفت و در زلزله سال ۹۶ نیز آسیب دید، آبرسانی به روستای جدید زرده توسط تانکرهای آبرسانی سیار انجام می‌شد.وی افزود: با پیگیری‌های مستمر و همراهی فرماندار شهرستان دالاهو، انجام آبرسانی موقت همزمان با پروژه اصلی آبرسانی در کوتاه‌ترین زمان در دستور کار قرار گرفت که با همت پرسنل امور آبفا این شهرستان اقدامات لازم جهت آبرسانی موقت و به صورت روکار انجام شد.کاکاوند تأکید کرد: هم‌اکنون روستائیان روستای زرده بدون دغدغه از نعمت آب شرب سالم و بهداشتی تا زمان تکمیل پروژه اصلی آبرسانی به این روستا بهره‌مند هستند.

رفع مشکل افت فشار آب در شهر «گهواره»

کرمانشاه- خبرنگار روزنامه جمهوری اسلامی: سرپرست امور آبفا دالاهو گفت: مشکل افت فشار آب شهر گهواره، با تعویض و ارتقاء شناور ایستگاه پمپاژ آب در این شهر مرتفع شد.فریبرز تکنده اظهار کرد: طی بازدیدی که از وضعیت آبرسانی به شهر گهواره و مشاهده افت فشار آب در برخی از نقاط شهر، به عمل آمد، بررسی موضوع سریعا در دستور کار قرار گرفت.وی افزود: پس از بررسی‌های به عمل آمده مشخص شد که توان آبدهی پمپ شناور در اثر استهلاک کاهش یافته است، که خوشبختانه با تعویض و ارتقای شناور ایستگاه پمپاژ آب مشکل افت فشار آب شهر گهواره، مرتفع شد.

افزایش میزان مصرف روزانه برق در کرمانشاه

کرمانشاه- خبرنگار روزنامه جمهوری اسلامی: مدیرعامل شرکت توزیع برق استان کرمانشاه با بیان اینکه میزان مصرف روزانه برق در هفته گذشته به بالاترین حد خود طی سال‌های گذشته رسید، گفت: سهمیه روزانه برق استان ۷۰۰ مگاوات است با این حال در روزهای گذشته رکورد مصرف روزانه برق به ۷۶۸ مگاوات رسید.امیدعلی مرآتی اظهار کرد: با گرم شدن هوا از اواسط تیرماه شاهد افزایش چشم گیر مصرف برق توسط مردم در ساعات پیک مصرف هستیم و در صورتی که این مصرف مدیریت نشود به‌زودی شاهد بروز خاموشی نوبت بندی شده در سطح استان خواهیم بود.وی افزود: بیشترین مصرف برق استان در حوزه مشترکان خانگی با ۶۰ درصد مصرف تاکنون به ثبت رسیده است.مرآتی گفت: از طریق مانیتورینگ درحال پایش مصرف برق ادارات سطح استان هستیم و درصورتی که پس از پایان ساعت اداری ۹۰ درصد مصرف برق خود را کاهش ندهند، برق آنها قطع خواهد شد.

شهر مرزی «نودشه» از نعمت گاز طبیعی برخوردار شد

کرمانشاه- خبرنگار روزنامه جمهوری اسلامی: مدیرعامل شرکت گاز استان کرمانشاه گفت: عملیات انتقال شبکه سراسری گاز به شهر مرزی «نودشه» از توابع شهرستان پاوه به پایان رسید.سیروس شهبازی اظهار کرد: برای گازرسانی به شهر نودشه، ۱۳ هزار و ۴۰۰ متر لوله‌گذاری در بخش شهری و ۳۳ هزار و ۵۰۰ متر لوله‌گذاری برای خط تغذیه انجام و همچنین یک ایستگاه تقلیل فشار (TBS) اجرا شد.وی افزود: با اجرای این طرح، یک هزار و ۳۰۰ خانوار شهر نودشه از نعمت گاز طبیعی برخوردار می‌شوند.شهبازی ادامه داد: برای اجرای این طرح تاکنون ۲۴۰ میلیارد ریال در بخش عمرانی و حدود ۳۵۰ میلیارد ریال در بخش تامین کالا هزینه شده است.وی گفت: براساس طراحی اولیه پیش‌بینی می‌شود ۷۰۰ انشعاب در این شهر نصب شود که امیدواریم تا آبان ماه سال جاری عملیات علمک‌گذاری به پایان برسد.

استفاده مسافران از ماسک در ناوگان حمل ونقل عمومی الزامی است

کرمانشاه- خبرنگار روزنامه جمهوری اسلامی: مدیرعامل سازمان حمل ونقل مسافر شهر کرمانشاه گفت: باتوجه به استفاده و استقبال شهروندان از ناوگان حمل ونقل عمومی درون شهری و امکان سرایت این ویروس، استفاده اجباری از ماسک در ناوگان اتوبوسرانی و تاکسیرانی این شهر اجرایی می‌شود.سجاد سلیمانی با بیان اینکه این روزها شاهد گستردگی مجدد کرونا در کشور به ویژه در شهر کرمانشاه هستیم از شهروندان خواست؛ برای حفظ سلامت عمومی جامعه در زمان سفر و حضور در اتوبوس و تاکسی‌ها پروتکل‌های بهداشتی را رعایت کنند.وی اظهار کرد: با توجه به دستورالعمل‌های صادره، از پذیرش مسافران بدون ماسک در ناوگان اتوبوسرانی و تاکسیرانی با احترام به حقوق شهروندی معذور هستیم.

حج ابراهیمی در نگاه امام خمینی

اشاره

کنگره عظیم حج که یکی از مظاهر عظیم قدرت مسلمانان به شمار می‌رود، امسال به خاطر شیوع بیماری کرونا به حالت تعطیل در آمده و سیل بزرگ مشتاقان طواف در گرد خانه دوست از آن محروم شده‌اند اما آموخته‌های این فریضه عظیم و دستاورد معنوی و مادی که از آن برای مسلمانان حاصل می‌شود، هیچ‌وقت تعطیل‌بردار نیست. در آستانه این واجب الهی، کلماتی از امام خمینی درباره فوائد این واجب الهی را مرور می‌کنیم.

مقدمه

حج یکی از مظاهر تبلور ماهیت معارف و مقررات اسلام است که خود به تنهایی می‌تواند معرف این مکتب انسان‌ساز باشد. در اسلام جنبه اجتماعی معارف و دستورات اجرایی دین، نسبت به جنبه‌های فردی آن بسیار پررنگ‌تر است؛ به طوری که می‌توان گفت نسبت به آن اصالت دارد. نگاه قرآن این است که جامعه را بدون اصلاح فرد نمی‌توان اصلاح کرد و لذا یک سلسله دستورات برای اصلاح افراد تنظیم شده است، اما این نکته همواره لحاظ شده که فردسازی، برای ایجاد یک جامعه بهتر است و فردیت به تنهایی در اسلام معنا ندارد. لذا حج نیز تنها یک عمل عبادی صرف نیست، بلکه عملی چند بعدی است. فلسفه سایر عبادات مانند نماز جمعه نیز بر همین اساس است اما جلوه اجتماعی عبادت در حج بسیار روشن‌تر از سایر عبادات است. جنبه جهانی بودن این فریضه، و تکیه بر شعائر؛ آن هم در محیط اجتماعی به خوبی بیانگر بعد اجتماعی آن است. از همین رو حضرت امام جنبه‌های سیاسی و اجتماعی حج را از جنبه‌های دیگرش پررنگ‌تر می‌داند (صحیفه امام، ج۱۵، ص۱۶۸) و با نگاه به این بعد از حج، آن را حج ابراهیمی می‌نامد.

در مقابل حج ابراهیمی، حج غیرابراهیمی است که تنها بر

***پرورش روح عبودیت و بندگی در پیشگاه خداوند یکتا و مبارزه با شرک و خودپرستی یکی از مهمترین ابعاد عبادی حج است**

بعد ظاهری و مناسکی آن تأکید می‌ورزد. از نظر امام خمینی، حج ابراهیمی با حج غیر ابراهیمی از بنیان متفاوت است، هم از نظر فلسفه و هم از نظر محتوی، هم از نظر زائران بیت‌الله و هم از نظر کارگزاران حج. به فرموده امام، حج غیر ابراهیمی گاهی یک سفر تفریحی برای دیدن قبله و مدینه، و برای تکرار یک سلسله الفاظ بی‌معنا و انجام یک سلسله حرکات بی‌محتوی است اما حج واقعی در نگاه ایشان عرصه نمایش استعدادها و توان مادی و معنوی مسلمانان و یک مراسم سیاسی-عبادی و مرکز وحدت و اجتماع مسلمانان است که این خود نشان دهنده قدرت و عظمت اسلام می‌باشد. ایشان حج را اجتماع عظیمی می‌داند که تنها اسلام قادر به تشکیل آن است و هیچ قدرتی توان جمع کردن این سیل عظیم جمعیت را در کنار هم ندارد (صحیفه امام، ج۱۰، ص۱۲۵)، این اتفاق بزرگ سبب اقتدار جامعه اسلامی شده و قدرت معنوی، سیاسی و اجتماعی مسلمانان را به جهانیان نمایش می‌دهد.

امام خمینی با همین نگاه جامع به حج فوائد و دستاوردهای متعددی برای آن برمی‌شمارد.

۱ - تمرین بندگی

با توجه به آیات و روایاتی که درخصوص حج وارد شده است می‌توان گفت این فریضه الهی خلاصه و فشرده معارف اسلامی است که در تاروپود آن نهفته است. پرورش روح عبودیت و بندگی در پیشگاه خداوند یکتا و مبارزه با شرک و خودپرستی یکی از مهمترین ابعاد عبادی حج است. در حقیقت حج تنظیم و تمرین و تشکل زندگی توحیدی است و در سایه همین تمرین و تکرار می‌توان به جامعه‌ای با تمدن اسلامی رسید. از همین رو امام خمینی حج را کانون معارف الهی معرفی کرده‌اند (امام خمینی، ۱۳۷۸، ص۳۰). در نگاه ایشان «جهات معنوی حج بسیار است. و مهم آن است که حاجی بداند که کجا می‌رود و دعوت کی را اجابت می‌کند و میهمان کیست، و آداب این میهمانی چیست؛ و بداند هر خودخواهی

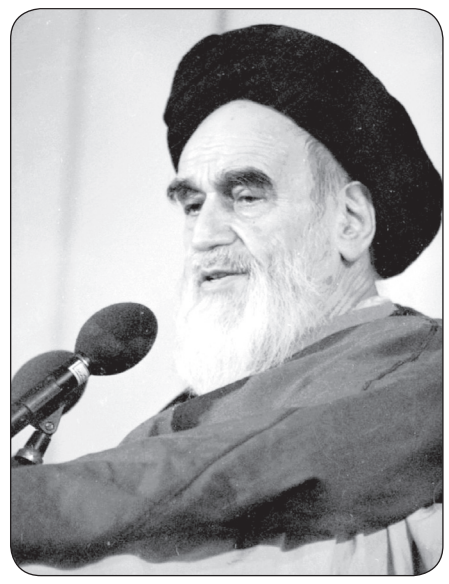

و خودبینی با خداخواهی مخالف است و با هجرت الی‌الله مباین و موجب نقص معنویت حج است. و اگر همین یک جهت عرفانی و معنوی برای انسان دست دهد و لبیک براستی مقرون به ندای حق تعالی تحقق حقیقی یابد، انسان در همه میدانهای سیاسی و اجتماعی و فرهنگی و حتی نظامی پیروز می‌شود. و برای چنین انسانی شکست مفهومی ندارد. خداوند تعالی شمه‌ای از این سیر معنوی و هجرت الهی را نصیب همه ما فرماید». (صحیفه امام، ج۱۹، ص۳۳۷).

۲ - قیام برای خدا

امام خمینی یک دیگر از اصلی‌ترین بخش اعمال عبادی - سیاسی حج را «برائت از مشرکین» می‌دانند. در کلام معمار کبیر انقلاب حج «قیام» است و بایستی همه زائران بیت‌الله الحرام برای زدودن مظاهر شرک در عالم قیام نمایند.. نکته مهم اینجاست که ایشان برای این عمل تنها منشا سیاسی قائل نیستند، بلکه ریشه اصلی برائت از مشرکین را در قیام انبیای الهی و ادامه راه آن بزرگواران برای خداگرایی در جهان می‌دانند. از همین روست که معمار کبیر انقلاب برائت از مشرکین را شرط قبولی حج می‌دانند و اعلام می‌کنند که بدون آن، حج ما حج نیست چرا جوامع انسانی را الهی کرده از هر گونه شرک، بت‌پرستی و قیام برای غیر خدا می‌رهاند.

۳ - سیاست‌ورزی

در نگاه امام خمینی اگر چه معنویت و اوج بندگی خدا در فریضه حج نهفته است اما حج تنها یک عبادت محض و خودسازی بدون توجه به جامعه سازی نیست. پرورش روح عبودیت و بندگی در پیشگاه خداوند یکتا و مبارزه با شرک و خودپرستی یکی از مهمترین ابعاد عبادی حج است، از این رو هرگز نمی‌توان بعد سیاسی را از حج جدا کرد، چراکه بعد معنوی و سیاسی در کنار یکدیگر تار و پود حج را تشکیل می‌دهند. در حقیقت روح عبادت، توجه به خدا است، و روح سیاست توجه به خلق خدا، و این دو در مراسم حج آنچنان به هم آمیخته‌اند که جدا کردن هر یک، مساوی با نابودی اصل حج است. این بدان معناست که یکی از فلسفه‌های بزرگ حج بعد سیاسی آن است، که دست‌های آشکار و پنهان در همه زمانها و از همه طرف برای کوبیدن این بعد در کار هستند. امام با تیزبینی بسیار همواره این خطر را گوشزد کرده و به مسلمین جهان از اینکه سفر حج را یک عبادت خشک خالی بدون توجه به مصالح مسلمین بدانند تذکر می‌دادند. (صحیفه امام، ج۱۸، صص ۶۰-۵۱)

۴ - فرصتی برای وحدت

امام خمینی ازسوی دیگر، همواره تأکید ویژه‌ای بر جنبه‌های وحدت‌آفرین حج داشته‌اند (صحیفه امام، ج ۱۰، ص۶۱). امروزه اهمیت حفظ انسجام و وحدت میان مسلمین جهان بر کسی پوشیده نیست. هر چند جهان اسلام همواره با عوامل تفرقه‌افکن مواجه بوده است ولی هر بار عناصر اتحادبخش در سطح وسیعی بروز کرده‌اند؛ زمینه اتحاد فراهم شده است. در این بین حج به عنوان عبادتی جهانشمول که هر ساله مسلمانانی را از سرتا سر جهان در قالب مناسکی یکسان در زمان و مکانی واحد گرد هم جمع می‌کند، مورد توجه قرار گرفته است تا ظرفیت‌های آن در برقراری و تقویت همبستگی جهان اسلام بررسی شود. حج با تقویت هویت تمدنی و تمرکز بر دشمن مشترک ظرفیت برقراری همگرایی سیاسی جهان اسلام را دارد. از طرف دیگر تقویت هویت دینی و سرمایه اجتماعی در حج زمینه همگرایی ارتباطی را تقویت می‌کند.

۵ - زمینه‌ای برای حل مشکلات

رهبر فقید انقلاب اسلامی با نظر به بعد اجتماعی حج، فریضه حج را فرصتی مغتنم برای بررسی و حل مشکلات مسلمانان اعم از مشکلات مادی، اجتماعی، سیاسی و... می‌دانست (صحیفه امام، ج ۱۸، ص ۵۲). آنچه مسلم است بدون همفکری جوامع اسلامی و همدلی دولتها و ملتها نمی‌توان اصلاحات اقتصادی، اجتماعی و سیاسی را آغاز کرد. در حج این فرصت وجود دارد که مسلمانان از گوشه و کنار دنیا گرد هم آیند و ضمن آشنا شدن با مشکلات یکدیگر، راه حلهای مختلفی را برای رفع مشکلات جهان اسلام ارائه دهند. قطعا این حضور توده‌ای، زمینه‌ای را فراهم می‌آورد که مردمان در یک محیط و دوره‌ای آموزشی علمی، با حقوق خویش آشنا شوند و به تبادل اطلاعات بپردازند و یکدیگر را برای تحول و تغییر فراگیر کمک کنند تا بتوانند حقوق خویش را باز پس گیرند.

***امام خمینی ازسوی دیگر، همواره تأکید ویژه‌ای بر جنبه‌های وحدت‌آفرین حج داشته‌اند**

واقعیت این است که اگر حج ابراهیمی به معنای واقعی آن، تحقق پیدا کند، بسیاری از مشکلات مسلمانها حل خواهد شد. چنان که در طول تاریخ اهمیت جنبه‌های اقتصادی حج نیز در کنار جنبه‌های معنوی آن به خوبی مورد توجه بوده است. افزایش تعاملات اقتصادی، سیاسی و اجتماعی در این اجتماع عظیم می‌تواند به شکوفایی جوامع مسلمان در عرصه‌های مختلف بینجامد. لذا امام خمینی با آگاهی از این ظرفیت؛ حج را فرصت مناسبی جهت نمایش توان مادی و معنوی مسلمانان می‌دانستند (صحیفه امام، ج ۲۱، ص۷۷ و ۷۸).

۶ - تأثیر بر افکار عمومی

از آنجا که حج تنها کنگره‌ای است که مسلمین از اقصی نقاط جهان را با ملیت‌های مختلف دور هم جمع می‌کند تا همگی هم‌صدا و هم‌لباس اعمال مشترکی را به جای آورند لذا بهترین فرصت برای خنثی کردن فعالیت تبلیغاتی دشمنان است. در نگاه امام راحل حج فرصت مغتنمی برای تأثیرگذاری بر افکار عمومی دنیا است و این قابلیت را دارد تا افکار عمومی را متحول کند و مردمان را از توانایی‌های ذاتی و فرصت‌های برابر برای دستیابی به کمالات، آگاه سازد.

حج خونین، لکه ننگ ابدی بر دامن آل‌سعود

به مناسبت ششم ذی‌الحجه سالروز شهادت زائران بیت‌الله‌الحرام

ششم ذی‌الحجه، که امسال با ششم مردادماه مصادف شده است، سالروز کشتار حجاج در بیت‌الله‌الحرام و وقوع جنایت عظیم آل‌سعود در سال ۱۳۶۶ است. جنایتی که در ماه ذی‌الحجه‌الحرام و در ایام مناسک حج تمتع و در حرم امن الهی و شهر بعثت و محل نزول قرآن بوقوع پیوست. در این فاجعه تلخ و تاریخی، ۳۲۴ زائر خانه خدا شامل ۲۱۰ تن از زائران زن و ۱۱۴ نفر از حجاج مرد بیت‌الله‌الحرام بدست نیروهای نظامی، انتظامی و امنیتی آل‌سعود به شهادت رسیدند. با ارتکاب این جنایت، آل‌سعود برای همیشه تاریخ لکه ننگ

کشتار حجاج بیت‌الله‌الحرام بر دامن خود نشاند تا هم فرمانبری خود از صهیونیسم جهانی و استعمارگران غربی را به نمایش بگذارند و هم چند صباحی بیشتر بر اریکه قدرت پوشالی خویش باقی بماند.

فاجعه جمعه خونین مکه در سال ۱۳۶۶، اگرچه به ظاهر به منظور سرکوب مراسم "برائت از مشرکین" به‌وقوع پیوست، اما در واقع اجرای دستور اربابان غربی و مستکبر آل‌سعود و در جهت مقابله با گسترش روزافزون صدای انقلاب اسلامی ایران رقم خورد. اما این تلاش مذبوحانه، خود موجب بسط و گسترش هرچه بیشترصدای انقلاب اسلامی و زمینه‌ای برای نشان دادن مظلومیت حرکت اسلامی و انقلابی مردم ایران گردید و سخن حق را بیش از گذشته در برابر چشم جهانیان بخصوص مسلمین جهان قرار داد و بر خلاف خواسته دشمنان انقلاب اسلامی ایران، نقطه عطفی برای صدور انقلاب گردید. جنایت آل‌سعود در جمعه خونین حج سال ۶۶ همچنین امری تصادفی نبود، بلکه سعودی‌ها از مدت‌ها قبل برای اجرای آن نقشه کشیده بودند. تصمیمی که با طراحی اربابان غربی و صهیونیستی آل‌سعود به آنها دیکته شد و آنان گمان می‌کردند وقوع این جنایت می‌تواند مانعی در مقابل حرکت سریع انقلاب و آگاهی‌بخشی به مسلمین جهان باشد. مرور اخبار و شواهد مربوط به این فاجعه عظیم با گذشت حدود سی و چهار سال از وقوع این جنایت هنوز هم به قدری روشنگر است که هیچگونه ابهامی را در عمدی بودن این ظلم مسلم به زائرین خانه خدا باقی نمی‌گذارد. ظلمی که هنوز هم مقامات عربستانی خسارات آن را تحمل می‌کنند ولی در عین حال عواقب حقوقی آن را با کارشکنی به تاخیر می‌اندازند و حاضر به جبران آن نیستند.

به مناسبت سالروز این جنایت عظیم، مروری بر نکاتی از این جنایت عظیم می‌کنیم.

– در روز پنجم ذیحجه (یک روز پیش از برگزاری مراسم برائت از مشرکین حج سال ۶۶) بیمارستان‌ها و سازمان‌های بهداری عربستان اعلام کرده بودند هیچ مراجعه‌کننده ایرانی را برای درمان در روز ششم ذیحجه نخواهند پذیرفت.

– یک ساعت قبل از آغاز راهپیمایی برائت از مشرکین درهای ساختمان بزرگی که مخصوص حجاج اردنی و فلسطینی بود بسته شد و به هیچ‌کس اجازه داخل یا خارج شدن را ندادند.

– پشت‌بام ساختمان‌های واقع شده در مسیر راهپیمایی از کپسول‌های خالی گاز، سنگ‌ها و پاره‌آجرها و ابزارها و آلات فلزی از کار افتاده انباشته شده بود و همین اجسام سخت از بالای پشت‌بام‌های آن ساختمان‌ها بر سر زائرین خانه خدا فرو ریخته شد.

برخی از صاحبان این ساختمان‌ها اعتراف کردند که این وسایل از چند روز قبل از جانب عوامل آل‌سعود به پشت‌بام آن‌ها منتقل شده است.

– در سال‌های گذشته که معمولاً عوامل سعودی با متوقف کردن عمدی خودروها در مسیر راهپیمایی تلاش می‌کردند با ایجاد موانع فیزیکی مانع حرکت راحت راهپیمایان شوند، در این مراسم نه‌تنها از پارک خودروها در مسیر ممانعت کردند، بلکه پارک اتومبیل‌ها را نوعی آرایش کردند که راه‌های فرار زائرین و خیابان‌های فرعی منتهی به مسیر اصلی مسدود شود و گردان‌های ویژه پلیس طوری آرایش گرفته بودند که فرماندهان آنها پشت نیروهای عمل‌کننده قرار داشتند و مسیر انتهایی راهپیمایان را مسدود کرده بودند. شواهد فراوان دیگری از این قبیل وجود دارند که همگی نشان‌دهنده طراحی و تصمیم از پیش گرفته شده برای برخورد با زائرین هستند.

در این فاجعه و جنایت عظیم، ماموران آل‌سعود ۳۲۴ زائر خانه خدا را به شهادت رساندند و فاجعه‌ای به بار آوردند که درطول تاریخ کم‌سابقه به شمار می‌آید و هر سال در ایام برگزاری مناسک حج یاد و خاطره این شهدای گرانقدر در دل‌ها تازه می‌گردد، هر چند امسال بخاطر شیوع ویروس کرونا و ممنوعیت اجتماعات، مناسک حج تمتع نیز برگزار نخواهد شد. حضرت امام‌خمینی رضوان‌الله‌تعالی‌علیه در قسمتی از پیام خویش خطاب به حجت‌الاسلام والمسلمین مهدی کروبی نماینده وقت ولی فقیه و سرپرست حجاج ایرانی به مناسبت این فاجعه بزرگ، تأکید فرمودند: «...حکومت سعودی مطمئن باشد که آمریکا لکه ننگی بر دامنش نهاده است که تا قیام قیامت هم با آب زمزم و کوثر پاک نمی‌شود و خونی که از دل اقیانوس بزرگ ملت ما بر سرزمین حجاز جاری شده است زمزم هدایتی برای تشنگان سیاست ناب اسلام گردیده است که ملت‌ها و نسل‌های آینده از آن سیراب و ستمکاران در آن غرق و هلاک می‌شوند و ما همه این جنایت‌ها را به حساب آمریکا گذاشته‌ایم...» (صحیفه امام، ج۲۰، ص۳۵۲)

گزارشی از فعالیت حوزه‌های علمیه در فضای مجازی

مقدمه

استفاده از فضای مجازی برای آموزش و تبلیغ در حوزه‌های علمیه پا به پای پیشرفت فن‌آوری در عرصه الکترونیک پیش می‌رود و طلاب و روحانیون حوزه‌های علمیه نیز مثل همه اقشار ملت، از این امکانات کمال استفاده را می‌بردند اما با شیوع ویروس کرونا در کشور و تعطیلی نسبی آموزش و تبلیغ حضوری و چهره به چهره، روند بهره‌وری از فضای مجازی ضرورت افزون‌تری یافته و در عرصه عمل نیز گسترش روز افزونی را شاهد است، به گونه‌ای که امروزه بحث آموزش آنلاین، آفلاین، محتوای الکترونیکی، مدرسه مجازی، کلاس اینترنتی، فضای دیجیتالی، آموزش تحت وب و نیز آموزش تلویزیونی در فضای مجازی یک بحث رایج و برای همه به دغدغه‌ای قابل قبول تبدیل شده است و مجموعه حوزه‌های علمیه و روحانیان نیز از این فرصت با تامین تجهیزات مورد نیاز برای ارتقا سطح تحصیلی طلاب خود به نحو احسن استفاده می‌کنند. روشن است که آموزش و یا تبلیغ مجازی هرگز نمی‌تواند جایگزین تمام عیار آموزش حضوری و تبلیغ چهره به چهره گردد اما در صورت وجود موانعی چون شرایط کرونایی که تجمعات انسانی موجب به خطر افتادن جان انسان‌ها می‌گردد، استفاده از امکانات الکترونیک می‌تواند موجب تداوم مقوله مهم آموزش و نیز حلقه اتصال مبلغان دین با متدینان باشد، علاوه این که کاهش اتلاف زمان و امکان یادگیری حداکثری از مهم‌ترین مزایای آموزش‌ها و تبلیغ مجازی به شمار می‌رود.

بهره‌وری کنونی حوزه‌های علمیه از فضای مجازی را می‌توان در دو حوزه کلی تقسیم‌بندی کرد.

الف - حوزه آموزش

در حوزه آموزش، افزون بر مدارس خاص آموزش مجازی که از قبل در حوزه‌های علمیه وجود داشته است، امروزه تقریبا تمامی آموزش‌های رسمی حوزه به ویژه در سطوح اولیه و میانی، امکان استفاده از این ظرفیت را دارد. در این راستا مرکز فناوری اطلاعات حوزه‌های علمیه از جمله اقدام به تأسیس سامانه آموزش قدرتمندی کرده است که مدارس حوزه‌های علمیه می‌توانند در این سامانه ۴۰ هزار کلاس را به‌صورت مجازی برگزار کنند و ۴۵ هزار طلبه و ۶ هزار استاد نیز در این سامانه فعالیت نمایند. این سامانه به دو صورت امکان برگزاری کلاس را فراهم کرده، نخست به‌صورت آفلاین است که اساتید می‌توانند به‌صورت مجزا فایل کلاس خود را ضبط کرده و در سامانه بارگذاری کنند. طلاب نیز می‌توانند فایل‌ها را از این طریق دانلود کنند. چنان که در کنار این امکان، نوشتن تقریرات (جزوه نویسی از مباحث کلاس) هر کلاس برای دروس فراهم‌شده و طلاب می‌توانند متن تقریرات هر درس را در این بخش بارگذاری کنند. امکان دوم نیز امکان برگزاری کلاس‌ها به‌صورت آنلاین بوده و این امکان به سهولت و بدون نصب هرگونه نرم‌افزار جانبی است. به گونه‌ای که تمام اساتید در سطح مقدمات و سطوح عالی و اساتیدی که در درس‌های خارج ثبت‌نام کرده‌اند می‌توانند کلاس‌های خود را به‌صورت آنلاین برگزار کنند. از ویژگی‌های کلاس‌های آنلاین می‌توان به امکان گفت‌وگوی شاگردان و استاد اشاره کرد که به‌صورت خصوصی و عمومی این امکان فراهم است.

همچنین امکان ارائه درس توسط طلاب نیز فراهم‌شده و از طریق همین سامانه به‌صورت آنلاین می‌توان محتوا را به اشتراک گذاشت. افزون بر این که کاربران برای استفاده از این سامانه می‌توانند از طریق گوشی‌های هوشمند و رایانه شخصی اقدام نمایند. این همه علاوه بر شیوه‌های اختصاصی است که مدارس علمیه در سراسر کشور در راستای آموزش مجازی از آن استفاده می‌کنند. چنان که

***با شیوع ویروس کرونا در کشور و تعطیلی نسبی آموزش و تبلیغ حضوری و چهره به چهره، روند بهره‌وری از فضای مجازی ضرورت افزون‌تری یافته و در عرصه عمل نیز گسترش روزافزونی را شاهد است**

برخی اساتید خلاق نیز شیوه‌های ابتکاری آموزش مجازی را برای شاگردان خود طراحی کرده‌اند که در نوع خود قابل تقدیر می‌باشد.

همچنین آموزش مجازی در حوزه، منحصر در حوزه‌های علمیه آقایان نیست، بلکه حوزه‌های علمیه بانوان نیز نه تنها از این شیوه استفاده می‌کنند، بلکه در برخی از عرصه‌های آن پیشتاز نیز می‌باشند. به عنوان نمونه با گسترش روزافزون روشهای آموزشی و پیشرفت‌های شگرف در حوزه فن‌آوری اطلاعات و ارتباطات، مرکز آموزش‌های غیرحضوری حوزه‌های علمیه خواهران به منظور پاسخ گویی مناسب به نیازهای علمی آموزشی بانوان طلبه و کادر علمی اداری حوزه‌های علمیه خواهران از سال ۱۳۸۲ فعالیت خود را به صورت مطالعات اولیه و راه‌اندازی خط تولید محتوا آغاز نمود. در سال ۱۳۸۵ سامانه ارتباطی محتوای مجازی به بهره‌برداری کامل رسید و در سال ۱۳۸۸ با پذیرش دانش پژوه در سطح سه (کارشناسی ارشد) در دو گرایش فقه و اصول و تفسیر و علوم قرآنی، آموزش‌های غیرحضوری در حوزه‌های علمیه خواهران به‌طور رسمی آغاز گردید. امروزه با افزایش گرایش تاریخ، نزدیک به ۳۴۰۰ طلبه در مرکز آموزش غیر حضوری حوزه‌های علمیه خواهران مشغول به تحصیل هستند که از این تعداد، بیش از ۱۴۰۰ طلبه در مقطع سطح دو و نزدیک به ۲۰۰۰ طلبه هم در مقطع سطح سه در گرایش‌های فقه و اصول، تفسیر علوم قرآن و تاریخ اسلام می‌باشند. این همه، علاوه بر شیوه‌های عمومی آموزش و امتحاناتی است که در سطح گسترده در شرایط کرونایی اعمال شده و در مناطق زیادی به صورت مجازی برگزار شده است.

چنان که در مرکز **جامعة**الزهراء نیز این شیوه به صورت نهادینه شده استفاده می‌شود. در این مرکز نیز بخشی از آموزش به شیوه الکترونیکی در واقع شکل پیشرفته آموزش غیرحضوری است. در این شیوه، منابع آموزشی از قبیل متن درسی، فایل‌های صوتی و تصویری تدریس اساتید در سامانه آموزش مجازی جهت استفاده طلاب قرار می‌گیرد و یا طلاب می‌توانند کتب و لوح فشرده دروس را از فروشگاه الکترونیک **جامعة**الزهرا تهیه نمایند. تمام فعالیت‌ها اعم از کلاس‌های آنلاین، تحقیقات و تکالیف درسی، آزمون‌های مرحله‌ای به صورت آنلاین و در سامانه آموزش مجازی انجام می‌گیرد.

ب - حوزه تبلیغ

عرصه دیگری که طلاب و روحانیان از طریق فضای مجازی انجام وظیفه می‌کنند، عرصه تبلیغ دینی است. در این عرصه هم در نهادهای تبلیغی و نیز به صورت شخصی امکاناتی فراهم آمده است که مبلغان می‌توانند با راه‌اندازی کانال و گروه، تهیه کلیپ‌های صوتی و تصویری، برگزاری مسابقات فرهنگی و ارسال مطالب مکتوب به وظیفه تبلیغی خود عمل کنند. از جمله فرصت‌هایی که در این فضا برای مبلغان وجود دارد استفاده از کانال‌ها و گروه‌های تخصصی در فضای مجازی و ساخت کلیپ‌هایی با محوریت مسائل اخلاقی و اعتقادی و بیان احکام شرعی است. ارسال مطالب برای مخاطبان در قالب فیلم، صوت و پیام‌های مکتوب کوتاه و بلند، تشکیل حلقه‌های معرفتی کوچک در منازل و ارائه مطالب همین حلقه‌ها در فضای مجازی از دیگر راهکارهایی است که مبلغان می‌توانند از آنها استفاده کنند. چنان که راه‌اندازی کانال‌هایی جهت پاسخ گویی صحیح و دقیق به شبهات در فضای مجازی از دیگر برنامه‌ها برای مبلغان است و نیز استفاده از نشریه‌های الکترونیکی و برگزاری مسابقات فرهنگی و مذهبی در فضای مجازی از دیگر کارهای روحانیان در فضای مجازی است که در جریان می‌باشد.

طبق یک گزارش که معاونت تبلیغ حوزه‌های علمیه داده است: بیش از سه هزار مبلغ علوم دینی در روزهای کرونایی با فعالیت در بستر فضای مجازی و پیام‌رسان‌های داخلی، خلا تبلیغات حضوری را جبران می‌کنند؛ اقدامی که با استقبال خوب مردم نقاط مختلف کشور نیز روبرو شده است. در این گزارش: مبلغین علوم دینی غیر از سایت‌ها و وبلاگ‌ها، کانال‌های پرشمار اطلاع‌رسانی دارند که مطالب خود را از طریق آن‌ها منتقل می‌کنند. علاوه این که فعالیت‌های تبلیغی در فضای مجازی به ۱۱ زبان انجام می‌شود. براساس این گزارش علاوه بر روحانیان زیادی که به صورت ناشناخته در این عرصه فعال می‌باشند، به صورت شناخته شده، قبل از شیوع بیماری کرونا ۲ هزار و ۴۵۰ مبلغ در فضای مجازی

***در حوزه آموزش، افزون بر مدارس خاص آموزش مجازی که از قبل در حوزه‌های علمیه وجود داشته است، امروزه تقریبا تمامی آموزش‌های رسمی حوزه به‌ویژه در سطوح اولیه و میانی، امکان استفاده از این ظرفیت را دارد**

فعالیت می‌کردند که امروز قریب به سه هزار و ۳۰۰ مبلغ در این فضا فعال هستند.

مرکز تبلیغ مجازی دفتر تبلیغات

در میان مراکز تبلیغ مجازی حوزه علمیه، اداره تبلیغ مجازی دفتر تبلیغات اسلامی حوزه علمیه قم، از درخشش افزون‌تری برخوردار است که با هدف ساماندهی امر تبلیغ در فضای مجازی تشکیل شده است و تاکنون با تشکیل گروههای تبلیغی کارآمد و فعّال در فضای مجازی، ضمن شناسایی ایده‌های کاربردی و دریافت طرح‌های تبلیغ سایبری، نسبت به تحقق اهداف اداره کل گام بر می‌دارد.

انجام متمرکز فعالیت‌ها با تمرکز بر حوزه مجازی، رسانه‌ای و مکتوب نوین؛ شناسایی طلاب مستعد و علاقه‌مند به کار در حوزه‌های سه گانه تبلیغ نوین (مجازی، رسانه‌ای و مکتوب نوین)

***عرصه دیگری که طلاب و روحانیان از طریق فضای مجازی انجام وظیفه می‌کنند، عرصه تبلیغ دینی است**

و ایجاد بانک اطلاعات ایشان؛ سازماندهی مبلغین شناسایی شده در قالب گروه‌های تبلیغی؛ ارایه خدمات به مبلغین و گروه‌های تبلیغی و حمایت از تولید و عرضه محصولات فرهنگی مناسب و مطلوب در راستای پاسخ‌گویی به نیازها، مشکلات، خلاها و معضلات فرهنگی در حوزه‌های سه‌گانه؛ کاهش تصدی‌گری و فراهم آوردن زمینه فعالیت گروه‌های تبلیغی در حوزه‌های سه گانه نوین؛ همکاری، مشارکت و تعامل هدفمند با نهادها و سازمان‌های همسو؛ از جمله سیاست‌های اداره کل اطلاع‌رسانی و تبلیغ نوین است که در دفتر تبلیغات حوزه علمیه قم دنبال می‌شود. اداره تبلیغ مجازی که یکی از بخش‌های اداره کل اطلاع‌رسانی است، برای محقق کردن همین سیاست‌ها در بخش تبلیغ مجازی به وجود آمده است که با هدف ساماندهی تبلیغ در فضای مجازی تشکیل شده است که تاکنون با تشکیل گروههای تبلیغی کارآمد و فعّال در فضای مجازی، ضمن شناسایی ایده‌های کاربردی و دریافت طرح‌های تبلیغ سایبری، نسبت به تحقق اهداف اداره کل گام بر می‌دارد. همچنین تقویت فرهنگ تبلیغ مجازی در میان طلاب؛ شناسایی، آموزش، توانمند سازی و پشتیبانی فنی و محتوایی از مبلغان مجازی؛ آسیب شناسی تبلیغات سایبری و ارائه راهکارهای لازم؛ ایجاد و راه‌اندازی پورتال، سایت، وبلاگ‌های دینی، شبکه اجتماعی، مسنجر، چت‌روم؛ تولید و ارسال نشریات الکترونیک و تهیه بانک اطلاعات سایتهای اینترنتی مذهبی و تبلیغی؛ از وظایف این اداره می‌باشد. و نیز فعالیت‌های زیر را تاکنون به سامان رسانده است:

ایجاد سامانه متمرکز و بر خط ثبت‌نام، جذب و فعالیت مبلغین نوین

ایجاد شبکه اجتماعی اختصاصی مبلّغین جهت تبادل نظر و استفاده از ظرفیتهای یکدیگر

ایجاد بانک محتوای تبلیغی با بیش از ۴۰۰۰۰ مطلب (تاکنون) در موضوعات و قالبهای مختلف

شناسایی و ارزیابی مبلغان مجازی: ثبت‌نام و اخذ اطلاعات اولیه بیش از هزار و هفتصد نفر

شناسایی و ساماندهی سایت‌ها و وبلاگ‌های دینی، خصوصا سایت و و بلاگ‌های طلاب

شناسایی و ساماندهی مبلّغین فعال در شبکه‌های پیام رسان

تشکیل گروه‌های تولید محتوا با موضوعات مشخص و همسو با اهداف دفتر تبلیغات اسلامی حوزه علمیه قم

تشکیل اتاق‌های مجازی و حضور فعال و مستمر مبلغان مجازی در چت روم‌های فارسی و عربی

برگزاری دوره‌های آموزشی تبلیغ در فضای مجازی در سه محور«آموزش محیطها و فضای مجازی»، «آموزش مهارتهای تبلیغ دینی در فضای مجازی»، «آموزش نرم افزارهای پرکاربرد»

برگزاری همایش‌ها و نشست‌های تخصصی، تبلیغ در فضای مجازی

ایجاد کتابخانه مقالات و نشریات در موضوعات مختلف مورد نیاز مبلغان

برگزاری جشنواره و سوگواره‌های متناسب با مناسبت‌های دینی و ملّی.

همچنین حمایت از طرحها و ایده‌های گروه‌های فعّال در فضای مجازی در قالب

خدمات فنی، از قبیل هاست، دامین، طراحی سایت و پشتیبانی فنی

حمایت‌های مالی در قالب کمک بلاعوض، وام قرض‌الحسنه و پرداخت کمک هزینه اینترنت

خدمات آموزشی جهت ارتقاء مهارت و توانمندی مبلّغین

حمایت‌های معنوی و معرفی به سازمان‌ها و نهادهای فرهنگی

صدور مجوّز رسمی فعالیت برای گروه‌های تبلیغی

اداره تبلیغ مجازی دفتر تبلیغات اسلامی حوزه علمیه قم با حمایت از گروههای تبلیغ مجازی و توصیه به همه مبلغین در تشکیل گروه، حمایت از مبلغان را در قالب گروه و ارائه طرح، پیش رو دارد، لذا مبلّغین نوین می‌توانند در میز کار شخصی خود، گروه مورد نظر خود را ثبت کنند. همچنین این اداره تبلیغ، کارگروههایی با موضوعات مشخص در سامانه «وب بلاغ» قرار داده است که تمامی مبلغین نوین می‌توانند به صورت مستمر در طول سال با تولید محتوا در سایت، وبلاگ، شبکه‌های اجتماعی و شبکه‌های پیام‌رسان فعّالیت کنند.

کارگروهها

– قرآن

– اخلاق و تربیت

– فلسفه و کلام

– تمدن اسلامی (انقلاب اسلامی، ولایت فقیه، عدالت اجتماعی)

– فضای مجازی و تبلیغات دینی

– فرق ادیان و مذاهب

– فرهنگ(مناسبتها و مسائل روز)

– احکام

طلابی که توانایی تولید محتوای دینی و تبلیغی در قالبهای مختلف را داشته باشند می‌توانند با تشکیل پرونده تبلیغ نوین در این کار گروهها به فعّالیت تبلیغی بپردازند. مزیت این طرح در این است که طلاب در هر فضایی که هستند می‌توانند به تولید محتوا بپردازند، اگرچه اولویت با تشکیل گروههای تبلیغی است.

رئیس کمیسیون برنامه و بودجه شورای اسلامی شیراز خبر داد:

موفقیت شهرداری شیراز در انتشار ۵۰۰ میلیارد تومان اوراق مشارکت

شیراز- خبرنگارروزنامه جمهوری اسلامی: رئیس کمیسیون برنامه، بودجه، امور حقوقی و املاک شورای اسلامی شهر شیراز از موفقیت شهرداری شیراز در فروش ۵۰۰ میلیارد تومان اوراق مشارکت در روزهای پایانی تیرماه امسال خبر داد.

سینا بنی‌زمانی در حاشیه یکصد و چهل و دومین جلسه علنی شورای اسلامی شهر شیراز، گفت: از مبلغ مذکور ۳۰۰ میلیارد تومان به تکمیل خط ۲ قطار شهری و ۲۰۰ میلیارد تومان به نوسازی و بهسازی اتوبوس‌های شهری اختصاص خواهد یافت.وی بازپرداخت ۵۰ درصد از اصل و سود این اوراق را در تعهد دولت دانست. این عضو شورای پنجم یادآور شد: دولت در سال جاری مهلت انتشار و فروش اوراق مشارکت را پایان تیرماه مقرر کرده بود که شهرداری شیراز موفق شد در این بازه زمانی نسبت به فروش اوراق اقدام کند.

بنی‌زمانی با قدردانی از تلاش شهردار شیراز، مجموعه معاونت مالی و اقتصادی و نیز سازمان قطار شهری در خصوص این اقدام ارزشمند، اضافه کرد: این توفیق منجر به تامین مالی جهت توسعه زیرساخت‌های حمل‌ونقل درون‌شهری شهرداری شیراز خواهد شد.

تامین و توزیع ۱۱۶ میلیون لیترسوخت توسط شبکه تعاون روستایی استان

شیراز- خبرنگارروزنامه جمهوری اسلامی: شبکه تعاون روستایی استان فارس در ۴ماهه نخست سال جاری ۱۱۶ میلیون لیتر سوخت را بین کشاورزان و روستائیان توزیع کرده است.

هدایت اله رحیمی گفت: شبکه تعاون روستایی استان فارس در راستای تحقق وظایف حمایتی خود به اعضاء تحت پوشش، در ۴ماهه ابتدای سال جاری توانست ۱۱۶ میلیون و ۴۲۸ هزار لیتر انواع سوخت شامل بنزین، نفت گاز، نفت سفید و یک میلیون و ۲۴۸ هزار کیلو گرم CNG بین کشاورزان و بهره برداران توزیع نماید. این مقام مسئول خاطر نشان کرد: شبکه تعاون روستایی استان فارس تلاش می‌کند با تامین نهاده‌های مورد نیاز روستائیان با قیمت مناسب و شرایط متفاوت از بازار و با کاهش رفت و آمدهای پرهزینه و زمان بر روستاییان نقش مؤثری در اقتصاد آنان ایجاد نماید. وی تصریح کرد: این شبکه عاملیت تعداد ۷۰۸جایگاه فروشندگی مواد نفتی و ۱۲ جایگاه سکودار پمپ بنزین و ۲ جایگاه CNG را به عهده دارد که از طریق همین عاملیت‌ها سوخت مورد نیاز مصارف خانگی، ماشین آلات کشاورزی روستاییان و کشاورزان تامین و توزیع می‌گردد.

رئیس اورژانس استان اعلام کرد:

مبتلا شدن ۷۵ نفر از کادر درمان فارس به کووید۱۹

شیراز- خبرنگارروزنامه جمهوری اسلامی: رئیس اورژانس استان فارس از ابتلای ۷۵ نفر از کادر درمانی این مرکز در استان خبر داد و گفت: اورژانس در خط مقدم مبارزه با بیماری کرونا قرار دارد.

محمدجواد مرادیان با تأکید بر رعایت مسائل بهداشت فردی و اجتماعی توسط همه افراد جامعه، گفت: همچنان توصیه می‌شود که افراد از دست دادن خودداری کنند و هنگام عطسه و سرفه جلوی دهان گرفته شود. او از همه شهروندان خواست از خوردن غذاهای خیابانی خودداری کرده و در مکان‌های عمومی حتما از ماسک استفاده کنند و با بیان اینکه شهروندان نباید برای هر موضوعی با اورژانس تماس بگیرند، گفت: از زمان شیوع بیماری کرونا تاکنون ۱۰۰۸ بیمار مشکوک به علائم کووید ۱۹ توسط عوامل اورژانس فارس به مراکز درمانی و ۱۶۹ بیمار به نقاهتگاه انتقال داده شده‌اند.

رئیس مرکز مدیریت حوادث و فوریت‌های پزشکی فارس خاطرنشان کرد: مرکز ارتباطات اورژانس ۱۱۵ استان فارس تاکنون به ۵۹ هزار و ۸۱۹ نفر مشاوره تلفنی با علائم تنفسی مشکوک به کرونا و یا علایم آنفلوآنز داده است. مرادیان با بیان اینکه تیم‌های عملیات ویژه اورژانس تاکنون به ۳ و ۷۸۲ مأموریت در خصوص ویروس کرونا اعزام‌شده‌اند، خاطرنشان کرد: اکنون در کلان‌شهر شیراز ۲ دستگاه آمبولانس نسبت به جابه‌جایی و انتقال بیماران مشکوک کرونایی اختصاص داده شده است.

مدیر کل راهداری و حمل و نقل جاده‌ای استان خبر داد:

افزایش بارنامه ناوگان حمل و نقل در حوزه کالای فارس

شیراز- خبرنگارروزنامه جمهوری اسلامی: علیرضا سیاهپور مدیرکل راهداری و حمل و نقل جادای استان فارس از افزایش بارنامه‌های ناوگان حمل و نقلی در حوزه کالای استان در چهارماهه نخست سال خبر داد.

مهندس سیاهپور خاطرنشان کرد: علی‌رغم وجود بیماری کرونا رانندگان حوزه کالا به طور مستمر درحال جابجایی کالاهای اساسی مردم در استان‌های همجوار بوده و کرونا تهدید جدی برای جان آنها می‌باشد ولی با وجود این همه مشکلات درصد بارنامه‌ها روند افزایشی داشته است و هیچگونه کاهش نداریم.

وی اظهار نمود: کالاهایی که در استان جابجا شده است شامل: خاک نسوز-سیمان-اوره-گازوئیل-انواع بنزین-سنگ لاشه - گوجه فرنگی-سیمان کیسه‌ای اقلامی هستند که در اختیار مردم قرار گرفته است و در این راستا گندم ۳۰ درصد نسبت به سال قبل افزایش داشتیم که در روند افزایش بارنامه‌های صادره نقش مهمی داشته است.

مهندس سیاهپور در پایان افزود:حمل و نقل ترکیبی با راه آهن و همکاری اداره کل راهداری و حمل و نقل جاده‌ای استان فارس در خصوص جابجایی کالاهای اساسی مردم طراحی و اجرا گردید و تا کنون ۲ میلیون و ۴۳۴ هزارو ۸۹۱ بارنامه و ۳ میلیارد و۸۴۵ هزار و ۸۱ تن کالا توسط ۲۵۴ شرکت حمل و نقلی که در استان وجود دارد جابجا شده است.

مدیرعامل توانیر:

مردم با مدیریت مصرف از مشوق‌ها و پاداش‌های صنعت برق بهره‌مند می‌شوند

شیراز- خبرنگارروزنامه جمهوری اسلامی: مدیرعامل توانیر با اشاره به این که مردم می‌توانند با مدیریت مصرف، از مشوق‌ها و پاداش‌های صنعت برق بهره‌مند شوند، یادآور شد: در بخش خانگی با وجود آنکه مردم بیشتر از گذشته در منازل حضور دارند اما مصرف برق بخش خانگی تاکنون افزایشی نداشته است.

مهندس محمدحسن متولی زاده گفت: برق به معنای واقعی از تولید به مصرف است یعنی همان لحظه که با فشار یک کلید اراده می‌کنیم برق باید در همان لحظه تولید و با سرعت نور منتقل شود تا روشنایی حاصل شود. به این منظور کارکنان وزارت نیرو ۲۴ ساعته و بدون وقفه مشغول فعالیت هستند تا برق مطمئن به دست مردم برسد. متولی زاده با اشاره به این که در فصل گرم ۴۰ درصد از مصرف برق کشور به سیستم‌های سرمایشی اختصاص دارد، خاطرنشان کرد: به طور میانگین در ۱۰ سال گذشته سالانه ۵ درصد رشد مصرف داشته‌ایم و با توجه به اضافه شدن سالانه یک میلیون مشترک و صنایع جدید، مصرف برق افزایش می‌دهد. متولی زاده افزود: برای پاسخگویی به این میزان رشد مصرف یکی از راهها، ساخت و توسعه نیروگاه‌های تولید برق و ایجاد تأسیسات جدید بیشتر است که برای این کار باید سالانه ۳ تا ۴ هزار مگاوات برق وارد شبکه کنیم و برای این منظور سالانه ۱۰۰ هزار میلیارد تومان سرمایه نیاز است. وی با بیان این که راه دوم مدیریت مصرف برق است که باعث می‌شود با کمترین میزان هزینه، از سرمایه‌گذاری بیشتر برای ایجاد تأسیسات جدید برای زمان محدودی که تنها در فصل گرم رخ می‌دهد و افزایش مصرف را باعث می‌شود، جلوگیری شود خاطرنشان کرد: صنایع بزرگ امسال نه تنها تولیدشان کم نشده است بلکه مصرف برقشان نسبت به سال گذشته ۱۰،۰۶افزوده شده است. متولی زاده با اشاره به این که مردم می‌توانند با مدیریت مصرف، از مشوق‌ها و پاداش‌های صنعت برق بهره‌مند شوند، یادآور شد: در بخش خانگی با وجود آنکه مردم بیشتر از گذشته در منازل حضور دارند اما مصرف برق بخش خانگی تاکنون افزایشی نداشته است.وی افزود: با هماهنگی مشترکان و تفاهم نامه‌هایی که از پیشتر با آنها منعقد شده است، بار مصرف برق را جابه جا می‌کنند. به این معنی که مصرف برق را از ساعت‌های گرم (۱۳ تا ۱۷) به ساعت‌های پس از آن موکول می‌کنند و در ازای آن از مشوق‌های صنعت برق بهره‌مند می‌شوند.متولی زاده ادامه داد: در اوج بار، صنایع با کاهش مصرف می‌توانند در مصرف برق صرفه جویی کنند و سوخت کمتری هم مصرف کنند و از پاداش‌های صنعت برق بهره‌مند شوند.مدیرعامل توانیر با اشاره به همکاری مردم در سال گذشته خاطرنشان کرد: همکاری خوب مردم، برنامه‌ریزی وزارت نیرو همگی باعث شد که تابستان بدون خاموشی را در سال گذشته سپری کنیم و امسال نیز تمام تلاش‌ها برای گذر بدون خاموشی از فصل گرماست.متولی زاده مدیریت مصرف برق را یک مسئولیت اجتماعی دانست و افزود: یک کیلووات ساعت معادل مصرف برق ۴ دستگاه تنفس مصنوعی است که یک شبانه روز کار می‌کند و جان هموطنان را نجات نمی‌دهد اگر درجه یک کولرگازی که روی ۱۸ تنظیم شده، به ۲۴ درجه تغییر دهیم، یک کیلووات ساعت در مصرف برق صرفه جویی می‌شود. متولی زاده خاطرنشان ساخت: استفاده از دور کند کولرهای آبی و تنظیم کولرهای گازی روی درجه ۲۴ نیز از دیگر راهکارهایی است که هر کدام می‌تواند تا ۲۰ درصد از مصرف برق را کاهش دهد.

بهره‌برداری از طرح آبرسانی به روستاهای «سیمکان» جهرم

شیراز- خبرنگارروزنامه جمهوری اسلامی: طی مراسمی با حضور نماینده مردم شهرستان‌های جهرم و خفر در مجلس، مدیرعامل شرکت آبفای فارس و جمعی از مسئولین محلی، پروژه آبرسانی به روستاهای شرق "چهارطاق" بخش "سیمکان شهرستان جهرم" وارد مدار بهره‌برداری شد.

پروژه آبرسانی به روستاهای شرق چهارطاق از توابع بخش سیمکان شهرستان جهرم، با صرف اعتباری بالغ بر ۶،۲۱ میلیارد ریال اجرایی شده و با بهره‌برداری از آن علاوه بر روستاهای شرق چهارطاق، منجر به تامین آب بهداشتی روستاهای دهقانان و دشت دال، شده است.رضایی کوچی نماینده مردم شهرستان‌های جهرم و خفر در مجلس شورای اسلامی، در حاشیه افتتاح این پروژه با قدردانی از اقدامات شرکت آبفای استان فارس، تلاش‌های این مجموعه در سال‌های اخیر را در رفع چالش‌های آب، تأثیرگذار دانست. مدیرعامل شرکت آبفای فارس نیز گفت: این پروژه شامل اجرای بیش از ۶۵۶۵ متر خط انتقال آبرسانی با استفاده از لوله‌های پلی اتیلن در سایزهای ۷۵ و ۱۶۰ میلیمتر، اصلاح ۴۵۰۰ متر خط انتقال برق رسانی است. بوستانی با اشاره به صرف ۶،۲۱ میلیارد ریال اعتبار برای اجرای این پروژه آبرسانی، گفت: اهالی روستاهای شرق چهارطاق واقع در بخش سیمکان و روستاهای دهقانان و دشت دال از منافع این پروژه بهره‌مند می‌شوند. مدیرعامل آبفای فارس با بیان اینکه روستاهای براک، آغان و شاه نورالدین، نیازسنجی شده است، گفت: در صورت نیاز به این خط آبرسانی متصل خواهند شد.

مدیرعامل شرکت توزیع نیروی برق استان:

مشترکین تجاری با ۱۰ درصد صرفه جویی در مصرف برق مشمول پاداش می‌شوند

شیراز- خبرنگارروزنامه جمهوری اسلامی: مدیرعامل شرکت توزیع نیروی برق استان فارس گفت: مشترکین تجاری درصورت کاهش ۱۰ درصد دیماند مصرفی نسبت به ۳ ساعت قبل ساعات توافق شده برای همکاری در بازه زمانی اول تیر تا پایان مرداد سال جاری از ساعت ۱۱ الی ۱۵ مشمول پاداش همکاری خواهندشد.

احمدرضا خسروی با بیان اینکه حدود ۱۱ درصد مشترکین استان را مشترکین تجاری تشکیل می‌دهند، اظهار داشت: در سال گذشته تعداد ۱۶۰ مشترک تجاری درسطح استان در طرح‌های پیک سایی برق مشارکت کردند و مشمول دریافت ۱۰۴۱ میلیون ریال پاداش شدند. وی با بیان آنکه تاکنون مشترکین تجاری همکاری خوبی در زمینه استفاده بهینه از انرژی برق انجام داده اند، گفت: درسال گذشته ۳۰۷ تفاهم نامه با مشترکین تجاری منعقد گردید که این امر کاهش ۱.۱۸ مگاواتی بار دراین بخش را به دنبال داشت. خسروی یادآورشد: در سال جاری نیز ۲۲۹ تفاهم نامه با مشترکین تجاری منعقد شده است که امیدواریم با امضای تفاهم نامه‌های یادشده و بکارگیری روش‌های مدیریت مصرف، میزان مصرف برق در بخش تجاری استان ده درصد کاهش یابد. مدیرعامل شرکت توزیع نیروی برق استان فارس، جایگزین کردن لامپ‌های LED به جای لامپ‌های پرمصرف رشته ای، گازی، مدادی وخاموش کردن و استفاده از دورکند کولرهای آبی و سایر وسایل سرمایشی و تنظیم دمای کولرهای گازی روی ۲۴ و استفاده از سایه بان بروی کولرها از جمله راهکارهای مفید در زمینه مدیریت مصرف برق در واحدهای تجاری دانست و افزود: وسایل برقی بخش تجاری از جمله لوازم روشنایی، تجهیزات سرمایشی،یخچال‌ها و فریزرها مصرف بالایی دارند که با تعمیرات به موقع آنها، انتخاب محل مناسب برای این وسایل درمغازه‌ها، شرکت‌ها و ساختمان‌های تجاری و بازارها و پاساژها و جلوگیری از اتلاف انرژی با استفاده از پنجر ه‌های دوجداره، درب‌های اتوماتیک می‌توان مصرف برق را کاهش داد. خسروی تصریح کرد:خاموش کردن سایر لوازم برقی پس از خروج از محل کار، بهره گیری هرچه بیشتر از نور طبیعی در روز از دیگر راهکارهای صرفه جویی انرژی برق در واحدهای تجاری هستند که به بکارگیری آنان درمصارف بخش تجاری به میزان قابل توجهی صرفه جویی خواهد شد. خسروی درخاتمه ابراز امیدواری کرد: کلیه مشترکین استان، با کاهش و مدیریت مصرف برق و حذف موارد غیرضروری به ویژه در ساعات ۱۳-۱۷، صنعت برق استان را درعبور موفق از اوج بار تابستان سال جاری و ارائه هرچه بیشتر خدمات و تامین برق پایدار یاری نمایند.

معاون بهره‌برداری شرکت برق منطقه‌ای فارس اعلام کرد:

توان متخصصان داخلی برای طراحی و ساخت جداکننده‌ها در ایستگاه‌های برق فشار قوی

شیراز- خبرنگارروزنامه جمهوری اسلامی: معاون بهره‌برداری شرکت برق منطقه‌ای فارس و بوشهر با بیان اینکه متخصصان این شرکت برای طراحی و ساخت جدا کننده‌ها (سکسیونرها) در ایستگاه‌های برق فشار قوی به توان بالایی دست یافته و در این زمینه بی‌نیاز از سرمایه‌گذاری و کمک متخصصان خارجی شده‌اند گفت: امسال طراحی ساخت و تعویض بیش از ۹۰ بازوی کامل جداکننده ۶۶ کیلوولت در استان‌های فارس و بوشهر با موفقیت انجام شده است.

مهندس حمزه روغنیان اظهار داشت: تعدادی از ایستگاه‌های امور بهره‌برداری شمال و غرب، شرق و جنوب استان فارس به دلیل فرسودگی زیاد بازوها و کاستی‌های متعدد و افزایش بار، بهره‌برداری از جداکننده‌ها را با مشکل مواجه کرده بود. این مقام مسئول اضافه کرد: بررسی کارشناسی در این زمینه صورت گرفت و پس از انجام مطالعات دقیق و مستمر بازوی جدیدی توسط کارشناسان مجری طرح و بهینه سازی این شرکت طراحی گردید که با گذردن کلیه مراحل آزمایش و انجام محاسبات حرارتی و الکتریکی تعداد ۹۰ بازوی سکسیونر با هزینه‌ای بالغ بر ۷ میلیارد ریال جهت ایستگاه‌های استان فارس و بوشهر نصب گردید و مورد بهره‌برداری قرار گرفت.

معاون بهره‌برداری شرکت برق منطقه‌ای فارس و بوشهر ادامه داد: از مزایای این طرح می‌توان به بومی‌سازی در جهت ساخت بازوی جداکننده توسط کارشناسان معاونت بهره‌برداری شرکت برق منطقه‌ای فارس، بازسازی تجهیزات فرسوده و بروزآوری آن، صرفه جویی بیش از ۳۵ میلیارد ریالی اشاره کرد.مهندس روغنیان همچنین گفت: تقویت قسمت‌های درگیر بازوی سکسیونر در مقایسه با بازوی قبلی به منظور عبور حتی بیش از جریان نامی از جمله نکات قابل توجه در اجرای این طرح است.

جداکننده‌ها یا سکسیونرها یکی از کالاهای بنیادی در ایستگاههای برق فشار بالا به شمار می‌روند، عمل و کار این جداکننده‌ها در ایستگاه‌های برق فشار قوی، جدا کردن بخش‌های گوناگون دارای ولتاژ است و امکان کار و بستن و بازکردن تجهیزات برروی خطوط را فراهم می‌سازد.

دستیابی متخصصان داخلی به دانش طراحی و ساخت جداکننده‌ها در ایستگاههای برق فشار قوی رویکردی در راستای جهش تولید و اقتصاد مقاومتی است که اکنون متخصصان شرکت برق منطقه‌ای فارس به آن دست یافته‌اند.

در چهارماه سال جاری

۵ نفر در حوادث رانندگی اقلید به سورمق جان باختند

شیراز – خبرنگار روزنامه جمهوری اسلامی: رئیس پلیس راه اقلید به یاسوج گفت: در سال ۹۸ در محور اقلید به سورمق ۱۰ نفر از هموطنانمان در حوادث رانندگی جان خود را از دست دادند درحالی که از ابتدای سال ۹۹ و ظرف مدت چهار ماه، پنج نفر در محور یاد شده قربانی این حوادث شدند.

سرگرد محمد فریدونی کیا افزود: چهارم مرداد ۹۹ نیز بر اثر برخورد سواری پراید با وانت نیسان که در کیلومتر ۱۰ جاده اقلید به سورمق رخ داد، یکی از سرنشینان خودروی پراید که یک بانوی ۳۸ ساله بود به علت آسیب‌دیدگی شدید در دم جان سپرد و سه نفر دیگر از سرنشینان پراید به همراه راننده وانت نیسان مصدوم شدند. وی ادامه داد: در این حادثه که به صورت برخورد رخ به رخ روی داد، پس از رهاسازی خودروها توسط امدادگران آتش‌نشانی، مجروحان این سانحه با اورژانس ۱۱۵ به بیمارستان ولی‌عصر (عج) اقلید منتقل شدند که حال یکی از مصدومان وخیم گزارش شده است.

رئیس پلیس راه اقلید به یاسوج بیان کرد: علت این حادثه ازسوی کارشناسان در دست بررسی است اما شواهد نشان می‌دهد، عرض کم محور یاد شده و همچنین نوع وسیله نقلیه (پراید) در بروز حادثه و فوت یکی از سرنشینان آن تأثیر عمده‌ای داشته است.پیشتر برخی از کارشناسان پلیس راه شهرستان اقلید اعلام کردند، نبود بزرگراه و یا آزاد راه و همچنین استاندارد نبودن بعضی از جاده‌های مواصلاتی در محدوده شهرستان اقلید باعث شده است که هر ساله افراد زیادی در این جاده‌ها جان خود را از دست بدهند و یا مصدوم شوند.

آگهی مناقصه شماره: ۴۱۱۸/۱۰۵

فرماندهی آماد و پش منطقه شیراز نزاجا در نظر دارد نیازمندی اقلام مشروحه جدول زیر را جهت یگان‌های تابعه و تحت پوشش در شیراز و اصفهان از طریق مناقصه عمومی خریداری نمایند، لذا متقاضیان می‌توانند جهت دریافت برگ شرایط و مشخصات مناقصه از تاریخ درج آگهی به مدت ۷ روز به آدرس: **شیراز - میدان ارتش - آماد و پش م شیراز (مدیریت خرید و پیمان)** مراجعه و پیشنهادات خود را تنظیم و به صندوق مناقصه واقع در درب پادگان آماد و پش‌م شیراز نزاجا انداخته و رسید دریافت نمایند.

ردیف	شرح جنس	مقدار به کیلوگرم		جمع کل	سپرده شرکت در مناقصه(ریال)
		شیراز	اصفهان		
۱	کتلت گوشت	۵۰۰۰۰	۵۰۰۰۰	۱۰۰۰۰۰	۹۵۰/۰۰۰/۰۰۰
۲	رب گوجه	۴۰۰۰۰	۴۰۰۰۰	۸۰۰۰۰	۵۲۰/۰۰۰/۰۰۰
۳	لوبیا چیتی	۲۵۰۰۰	۲۵۰۰۰	۵۰۰۰۰	۳۲۵/۰۰۰/۰۰۰
۴	لوبیا قرمز	۱۰۰۰۰	۱۰۰۰۰	۲۰۰۰۰	۲۲۰/۰۰۰/۰۰۰
۵	عدس	۳۰۰۰۰	۳۰۰۰۰	۶۰۰۰۰	۶۰۰/۰۰۰/۰۰۰
۶	لپه	۱۲۰۰۰	۱۳۰۰۰	۲۵۰۰۰	۱۵۰/۰۰۰/۰۰۰
۷	تخم‌مرغ	۴۵۰۰۰	۴۵۰۰۰	۹۰۰۰۰	۵۴۰/۰۰۰/۰۰۰
۸	پیاز	۳۷۰۰۰	۳۷۰۰۰	۷۴۰۰۰	۷۴/۰۰۰/۰۰۰
۹	سیب‌زمینی	۷۵۰۰۰	۷۵۰۰۰	۱۵۰۰۰۰	۱۷۲/۵۰۰/۰۰۰

الف) محل تشکیل کمیسیون مناقصه: شیراز
ب) مناقصه‌گذار در رد هر یک یا تمام پیشنهادات مختار خواهد بود.
پ) هزینه درج آگهی به عهده برنده مناقصه می‌باشد.
تلفکس مدیریت خرید و پیمان: ۰۷۱۳۷۳۹۸۰۸۲
م الف ۳۸۰۶
شناسه آگهی ۹۲۵۳۸۵

مناقصه‌گذار فرماندهی آماد و پش‌م شیراز نزاجا

از نگاه دوربین بومی

باغ عفیف آباد

باغ عفیف آباد یا گلشن از آثار تاریخی شهر شیراز است. این باغ در محله عفیف آباد در بلوار ستارخان شیراز جای گرفته‌است و هم‌اکنون در اختیار ارتش قرار دارد و یکی از بزرگ‌ترین موزه‌های سلاح خاورمیانه در آن وجود دارد.

باغ عفیف آباد نمونه کاملی از هنر گل کاری ایرانی است. سازنده عمارت باغ، میرزا علی محمدخان قوام الملک دوم است که در سال ۱۲۸۴ هق آن را احداث نمود. این باغ در عفیف آباد که یکی از مناطق اعیان‌نشین شیراز است جای دارد و مجموعه در سال ۱۸۶۳ میلادی ساخته شد. این مجموعه شامل یک کاخ سلطنتی، موزه سلاح‌های قدیمی و یک باغ ایرانی است که همگی برای بازدید همگانی فراهم هستند. این مجموعه با شماره ۹۱۳ و در سال ۱۳۵۱ در فهرست آثار ملی ایران به ثبت رسیده‌است.

باغ عفیف آباد با وسعتی حدود ۱۲۷۰۰۰ متر مربع از زیباترین باغ‌های تاریخی شیراز است. این باغ در دوره صفویه از باغ‌های مهم و گردشگاه پادشاهان بود. در این دوران این باغ توسط شاهان صفوی مورد استفاده قرار می‌گرفته. در زمان قاجاریه، میرزا علی خان قوام الملک این باغ را خریداری و اقدام به نوسازی باغ و درختان کرد و عمارتی زیبا و آراسته در آن بنا نمود. قوام دوم قناتی در نزدیکی باغ را برای آبیاری آن خریداری کرد. در اواخر دوران قاجار این باغ به دست عفیفه خانم، خواهر زاده بانی باغ می‌رسد. وی در این باغ دگرگونی و بهسازی گسترده‌ای پدید آورد و به همین جهت پس از آن این باغ به نام عفیف آباد معروف می‌شود. اما وارثین باغ در زمان پهلوی آن را به فرح پهلوی همسر محمد رضا شاه هدیه می‌دهند. در سال ۱۳۴۰ ارتش در مزایده این باغ را خریداری می‌کند تا اینکه پس از انقلاب اسلامی و به کوشش ارتش جمهوری اسلامی و همزمان با روز ارتش در تاریخ ۲۹ فروردین ۱۳۷۰، باغ عفیف آباد به موزه نظامی شماره ۲ کشور مبدل می‌شود.

عکس از علی نجاتی

مناقصه عمومی دو مرحله ای خرید کالا و تجهیزات

(نوبت اول)

شرکت توزیع نیروی برق استان گیلان(سهامی خاص)

شرکت توزیع نیروی برق استان گیلان در نظر دارد مناقصه عمومی دو مرحله ای خرید کالا و تجهیزات از طریق سامانه تدارکات الکترونیکی دولت برگزار نماید. کلیه مراحل برگزاری مناقصه از دریافت اسناد مناقصه تا ارائه پیشنهاد مناقصه گران و بازگشایی پاکت ها از طریق درگاه سامانه تدارکات الکترونیکی دولت (ستاد) به آدرس: www.setadiran.ir انجام خواهد شد و لازم است مناقصه گران در صورت عدم عضویت قبلی، مراحل ثبت نام در سایت مذکور و دریافت گواهی امضای الکترونیکی را جهت شرکت در مناقصه محقق سازند. تاریخ انتشار مناقصه در سامانه ۹۹/۰۵/۰۶ می باشد.

۱ – **نشانی دستگاه مناقصه گزار:** شرکت توزیع نیروی برق استان گیلان (سهامی خاص) به نشانی رشت - بلوار امام خمینی - بالاتر از میدان مصلی .
۲ – **موضوع مناقصه:** خرید کالا و تجهیزات به شرح بند۴
۳ – **شرایط پرداخت:** پرداخت صورت حساب های خرید تجهیزات موضوع مناقصه از محل اسناد خزانه اخزا ۸۱۰ با سررسید ۱۴۰۰/۱۰/۰۶ می باشد.
۴ – **نوع و مبلغ تضمین شرکت در مناقصه:** تضمین قابل قبول کارفرما برابر برگ شرایط و به شرح مبلغ مندرج در جدول ذیل:

ردیف	شرح مناقصه	شماره مناقصه	شماره فراخوان در سامانه ستاد	مبلغ تضمین شرکت در مناقصه (ریال)
۱	خرید ۲۲۰۰ دستگاه انواع کنتور دیجیتال	۹۹–۴۰	۲۰۹۹۰۰۵۱۰۴۰۰۰۰۱۴	۴۳۶/۰۰۰/۰۰۰
۲	خرید ۱۱۰۰۰ متر انواع کابل فشار ضعیف	۹۹–۴۱	۲۰۹۹۰۰۵۱۰۴۰۰۰۰۱۵	۸۶۵/۰۰۰/۰۰۰

۵ – **محل دریافت اسناد مناقصه:** از طریق مراجعه به سامانه تدارکات الکترونیکی دولت (ستاد) به نشانی http://wwww.setadiran.ir
۶ – **قیمت خرید اسناد:** به مبلغ ۵۰۰۰۰۰ ریال (پانصد هزار ریال) به ازای هرمناقصه و از طریق سامانه ستاد و به صورت الکترونیکی صورت می پذیرد.
۷ – **مهلت دریافت اسناد:** از تاریخ ۱۳۹۹/۰۵/۰۶ لغایت تاریخ ۱۳۹۹/۰۵/۱۱
۸ – **زمان و محل تحویل پیشنهادها:** از طریق سامانه تدارکات الکترونیکی دولت و حداکثر تا ساعت ۱۴:۳۰ مورخ ۱۳۹۹/۰۵/۲۱ می باشد .
تبصره: پاکت الف شامل تضمین فرآیند ارجاع کار (شرکت در مناقصه) علاوه بر بارگذاری در سامانه فوق می بایست بصورت فیزیکی حداکثر تا ساعت ۱۴:۳۰ مورخ ۱۳۹۹/۰۵/۲۱ تحویل اداره دبیرخانه شرکت توزیع نیروی برق استان گیلان گردد.
۹ – **زمان گشایش پاکات مناقصه:** پاکات مناقصه به تاریخ ۱۳۹۹/۰۵/۲۱ راس ساعت ۱۵:۰۰ با حضور شرکت کنندگان در مناقصه و مطابق با زمانبندی تعیین شده در برگ شرایط مناقصه در سالن جلسات شرکت توزیع نیروی برق استان گیلان بازگشایی می گردد و زمان بازگشایی پاکت ج پس از ارزیابی فنی متعاقبا اعلام می گردد.
تبصره: حضور شرکت کنندگان در مناقصه با ارائه معرفی نامه کتبی بلامانع است.
۱۰ – **تضمین انجام تعهدات قرارداد:** ۱۰ درصد مبلغ کل قرارداد به صورت تضمین معتبر و قابل قبول کارفرما براساس برگ شرایط مناقصه.
۱۱ – اطلاعات تماس سامانه ستاد جهت کسب اطلاعات بیشتر و ثبت نام در سامانه مذکور ۴۱۹۳۴ -۰۲۱
۱۲ – **اطلاعات تماس دستگاه مناقصه گزار:** ۳۳۶۰۶۵۷۱ - ۳۳۶۲۱۷۵۰ - ۳۳۶۶۳۰۰۶ -۰۱۳
۱۳ – خریدار در قبول یا رد هر یک یا تمام پیشنهادات مختار می باشد.
۱۴ – هزینه چاپ آگهی در روزنامه بر عهده دستگاه مناقصه گزار (شرکت توزیع نیروی برق استان گیلان) می باشد.
در صورت نیاز به اطلاعات بیشتر به پایگاه های اینترنتی شرح زیر مراجعه فرمایید:
آدرس اینترنتی : http://iets.mporg.ir ، http://tender.tavanir.org.ir ، http://www.gilanpdc.ir ، http://www.setadiran.ir
پست الکترونیکی : tadarokat@gilanpdc.ir

شرکت توزیع نیروی برق استان گیلان

«آب امانت فرزندان ماست، امانتدار باشیم»

وزارت نیرو
شرکت آب و فاضلاب آذربایجانغربی
(سهامی خاص)

فراخوان برگزاری مناقصه عمومی بصورت یک مرحله‌ای فشرده نوبت اول

شرکت آب و فاضلاب استان آذربایجان غربی در نظر دارد نسبت به برگزاری مناقصه عمومی یک مرحله‌ای فشرده به شرح زیر از طریق آگهی عمومی اقدام نماید، لذا کلیه مناقصه‌گران واجد شرایط می‌توانند به دو شیوه زیر اسناد مناقصه را دریافت نمایند.

موضوع مناقصه	مبلغ برآورد اولیه (ریال)	مدت اجرا (ماه)	تضمین شرکت در مناقصه (ریال)	صلاحیت‌های موردنیاز	قیمت اسناد ارزیابی کیفی و مناقصه (ریال)	محل تأمین اعتبار
مدیریت، راهبری، بهره‌برداری، حفاظت، نگهداری و تعمیرات تصفیه‌خانه فاضلاب سلماس و تأسیسات فاضلاب سیلاب و قولنجی	۹/۱۹۸/۰۰۰/۰۰۰	۱۲	۴۵۹/۹۰۰/۰۰۰	گواهی صلاحیت بهره‌برداری از تصفیه‌خانه‌های فاضلاب از شرکت مهندسی آب و فاضلاب کشور و گواهینامه صلاحیت پیمانکاری در رشته آب پایه ۵ و بالاتر و گواهینامه تأیید صلاحیت ایمنی از وزارت کار و رفاه اجتماعی	۱/۰۰۰/۰۰۰	داخلی (جاری)

۱ - از تاریخ ۱۳۹۹/۰۵/۰۶ لغایت ۱۳۹۹/۰۵/۱۲ با ارائه معرفی‌نامه کتبی و رسید واریز مبلغ مندرج در جدول فوق به حساب جاری سیبا شماره ۰۱۰۵۷۱۹۷۷۴۰۰۵ نزد بانک ملی، اسناد ارزیابی کیفی و اسناد مناقصه را از نشانی: ارومیه چهارراه مخابرات شرکت آب و فاضلاب استان آذربایجان غربی «دفتر حقوقی و قراردادها» در ساعات اداری اخذ و پس از تکمیل عودت نمایند و برای کسب اطلاعات بیشتر در ارومیه با شماره ۰۴۴۳۱۹۴۵۳۷۱ (دفتر حقوقی و قراردادها) تماس حاصل فرمایند.
۲ - واریز مبلغ مندرج در جدول فوق به حساب جاری سیبا شماره ۰۱۰۵۷۱۹۷۷۴۰۰۵ نزد بانک ملی و دریافت اسناد در بازه زمانی تعیین شده در بند (۱) از پایگاه ملی اطلاع‌رسانی مناقصات به آدرس http://iets.mporg.ir
با توجه به احتمال نیاز به مکاتبات و یا اصلاحیه‌های بعدی درخصوص اسناد مناقصه و غیره الزامی است مناقصه‌گر به هنگام دریافت اسناد از سایت اینترنتی نسبت به ثبت مشخصات مورد نیاز: ۱- عنوان مناقصه ۲- نام شرکت ۳- مدیرعامل ۴- پست الکترونیکی ۵- شماره تلفن، فکس، شماره تلفن همراه ۶- آدرس، در سایت اقدام و فیش واریزی از بابت خرید اسناد را حداکثر تا ۴۸ ساعت پس از پایان زمان فروش اعلام شده با درج مشخصات بالا بر روی فیش به مسئول مناقصه تحویل و یا به شماره ۰۴۴۳۱۹۴۵۳۷۶ فاکس نمایند.
بدیهی است در صورت عدم اطلاع‌رسانی به کارفرما و همچنین عدم تحویل فیش امکان مکاتبه با مناقصه‌گر مقدور نبوده و مسئولیت ناشی از عدم دریافت اصلاحیه‌های احتمالی اسناد به عهده مناقصه‌گر خواهد بود همچنین فیش‌های واریزی خارج از بازه زمانی تعیین شده قابل قبول نبوده و در لیست مناقصه‌گران قرار نخواهد گرفت.
ضمناً مناقصه‌گران باید فیش واریزی را روز تحویل اسناد به مسئول مناقصه تحویل دهند.
آخرین مهلت تسلیم اسناد ارزیابی کیفی و پاکات مناقصه ساعت ۱۳:۰۰ مورخ ۱۳۹۹/۰۵/۲۷ محل ارومیه، چهارراه مخابرات، دبیرخانه شرکت آب و فاضلاب آذربایجان غربی (پس از رویت دفتر حقوقی و قراردادها) می‌باشد.
توجه: لازم به ذکر است با توجه به برگزاری مناقصه به روش فشرده می‌بایستی اسناد و مدارک ارزیابی کیفی در پاکت لاک و مهر شده مجزا از پاکت مناقصه لاک و مهر شده حاوی پاکات الف و ب و ج پس از رویت دفتر حقوقی و قراردادها تحویل دبیرخانه شرکت آب و فاضلاب آذربایجانغربی گردد.
بازگشایی پاکات مناقصه ساعت ۰۹:۰۰ صبح مورخ ۱۳۹۹/۰۵/۲۸ خواهد بود.
تاریخ نشر آگهی نوبت اول: ۱۳۹۹/۰۵/۰۶ تاریخ نشر آگهی نوبت دوم: ۱۳۹۹/۰۵/۰۸ (هزینه چاپ آگهی به عهده برنده مناقصه می‌باشد)
شرکت آب و فاضلاب آذربایجانغربی (سهامی خاص)

آگهی مناقصه عمومی یک مرحله ای

نوبت دوم

ردیف	
	شرکت آب و فاضلاب استان گیلان در نظر دارد جهت انجام پروژه های مشروحه ذیل نسبت به انتخاب پیمانکار ان واجد صلاحیت از طریق مناقصه عمومی یک مرحله ای اقدام نماید.
۱	نام دستگاه مناقصه گزار : شرکت آب و فاضلاب استان گیلان
۲	شرح مختصر موضوع مناقصه : (بر اساس فهارس بها شبکه توزیع آب ، بهره برداری و نگهداری تاسیسات آب شرب سال ۱۳۹۹) ۱–مناقصه شماره ۲۱–۹۹ ق : برونسپاری فعالیتهای بهره برداری شهرستان آستارا در سال ۹۹ . مبلغ اولیه قرارداد : ۱۴،۵۱۳،۵۹۹،۹۹۲ ریال . میزان سپرده شرکت در مناقصه : ۵۲۵،۴۰۸،۰۰۰ ریال –(انواع تضمین : چک بانکی تضمینی، واریز وجه ،ضمانتنامه بانکی) ۲– مناقصه شماره ۲۲–۹۹ ق : برونسپاری فعالیتهای بهره برداری شهرستان شفت در سال ۹۹ . مبلغ اولیه قرارداد : ۱۰،۳۴۴،۵۷۱،۸۱۱ ریال . میزان سپرده شرکت در مناقصه : ۴۰۰،۳۳۸،۰۰۰ ریال –(انواع تضمین : چک بانکی تضمینی، واریز وجه ،ضمانتنامه بانکی) ۳– مناقصه شماره ۲۳–۹۹ ق : برونسپاری فعالیتهای بهره برداری شهرستان تالش در سال ۹۹ . مبلغ اولیه قرارداد :۱۸،۵۶۱،۹۳۹،۰۰۵ ریال . میزان سپرده شرکت در مناقصه : ۶۴۶،۸۵۹،۰۰۰ ریال –(انواع تضمین : چک بانکی تضمینی، واریز وجه ،ضمانتنامه بانکی) ۴– مناقصه شماره ۲۴–۹۹ ق : برونسپاری فعالیتهای بهره برداری شهرستان ماسال در سال ۹۹ . مبلغ اولیه قرارداد :۱۱،۱۷۸،۰۳۶،۱۱۳ریال . میزان سپرده شرکت در مناقصه : ۴۲۵،۳۴۲،۰۰۰ ریال –(انواع تضمین : چک بانکی تضمینی، واریز وجه ،ضمانتنامه بانکی) ۵– مناقصه شماره ۲۵–۹۹ ق : برونسپاری فعالیتهای بهره برداری شهرستان رضوانشهر در سال ۹۹ . مبلغ اولیه قرارداد :۱۱،۹۹۳،۰۳۶،۹۰۶ریال . میزان سپرده شرکت در مناقصه : ۴۴۹،۷۹۲،۰۰۰ ریال –(انواع تضمین : چک بانکی تضمینی، واریز وجه ،ضمانتنامه بانکی) ۶– مناقصه شماره ۲۶–۹۹ ق : برونسپاری فعالیتهای بهره برداری شهرستان صومعه سرا در سال ۹۹ . مبلغ اولیه قرارداد :۲۲،۷۰۳،۱۷۲،۷۷۰ . میزان سپرده شرکت در مناقصه : ۷۷۱،۰۹۶،۰۰۰ ریال –(انواع تضمین : چک بانکی تضمینی، واریز وجه ،ضمانتنامه بانکی) ۷– مناقصه شماره ۲۷–۹۹ ق : برونسپاری فعالیتهای بهره برداری شهرستان فومن در سال ۹۹ . مبلغ اولیه قرارداد : ۱۷،۴۶۴،۲۹۳،۷۸۳ ریال . میزان سپرده شرکت در مناقصه : ۶۱۳،۹۲۹،۰۰۰ ریال –(انواع تضمین : چک بانکی تضمینی، واریز وجه ،ضمانتنامه بانکی) ۸– مناقصه شماره ۲۸–۹۹ ق : برونسپاری فعالیتهای بهره برداری شهرستان بندر انزلی در سال ۹۹ . مبلغ اولیه قرارداد :۱۹،۱۳۴،۰۰۱،۹۴۹ ریال . میزان سپرده شرکت در مناقصه : ۶۶۴،۰۲۱،۰۰۰ ریال –(انواع تضمین : چک بانکی تضمینی، واریز وجه ،ضمانتنامه بانکی) ۹– مناقصه شماره ۲۹–۹۹ ق : برونسپاری فعالیتهای بهره برداری شهرستان سیاهکل در سال ۹۹ . مبلغ اولیه قرارداد :۱۴،۹۹۶،۹۷۷،۳۸۵ ریال . میزان سپرده شرکت در مناقصه : ۵۴۰،۰۰۰،۰۰۰ –(انواع تضمین : چک بانکی تضمینی، واریز وجه ،ضمانتنامه بانکی) ۱۰– مناقصه شماره ۳۰–۹۹ ق : برونسپاری فعالیتهای بهره برداری شهرستان لنگرود در سال ۹۹ . مبلغ اولیه قرارداد :۱۶،۱۰۳،۸۷۱،۹۹۶ریال . میزان سپرده شرکت در مناقصه : ۵۷۳،۱۲۰،۰۰۰ ریال –(انواع تضمین : چک بانکی تضمینی، واریز وجه ،ضمانتنامه بانکی) ۱۱– مناقصه شماره ۳۱–۹۹ ق : برونسپاری فعالیتهای بهره برداری شهرستان رودبار در سال ۹۹ . مبلغ اولیه قرارداد :۱۹،۱۰۸،۱۵۶،۲۴۰ ریال . میزان سپرده شرکت در مناقصه : ۶۶۳،۲۵۰،۰۰۰ ریال –(انواع تضمین : چک بانکی تضمینی، واریز وجه ،ضمانتنامه بانکی) ۱۲– مناقصه شماره ۳۲–۹۹ ق : برونسپاری فعالیتهای بهره برداری شهرستان رودسر در سال ۹۹ . مبلغ اولیه قرارداد :۲۳،۳۸۷،۹۴۲،۴۸۳ ریال . میزان سپرده شرکت در مناقصه : ۷۹۱،۶۴۰،۰۰۰ ریال –(انواع تضمین : چک بانکی تضمینی، واریز وجه ،ضمانتنامه بانکی) ۱۳– مناقصه شماره ۳۳–۹۹ ق : برونسپاری فعالیتهای بهره برداری شهرستان آستانه اشرفیه در سال ۹۹ . مبلغ اولیه قرارداد :۱۶،۴۶۳،۰۵۰،۴۶۱ ریال . میزان سپرده شرکت در مناقصه : ۵۸۳،۹۰۰،۰۰۰ ریال –(انواع تضمین : چک بانکی تضمینی، واریز وجه ،ضمانتنامه بانکی) ۱۴– مناقصه شماره ۳۴–۹۹ ق : برونسپاری فعالیتهای بهره برداری شهرستان لاهیجان سال ۹۹ . مبلغ اولیه قرارداد :۱۶،۷۴۱،۴۶۵،۳۲۶ ریال . میزان سپرده شرکت در مناقصه : ۵۹۲،۲۵۰،۰۰۰ ریال –(انواع تضمین : چک بانکی تضمینی، واریز وجه ،ضمانتنامه بانکی) ۱۵– مناقصه شماره ۳۵–۹۹ ق : برونسپاری فعالیتهای بهره برداری شهرستان رشت در سال ۹۹ . مبلغ اولیه قرارداد :۶۹،۹۷۱،۰۴۵،۵۸۶ ریال . میزان سپرده شرکت در مناقصه : ۲،۰۹۴،۸۰۰،۰۰۰ ریال –(انواع تضمین : چک بانکی تضمینی، واریز وجه ،ضمانتنامه بانکی) ۱۶– مناقصه شماره ۳۶–۹۹ ق : برونسپاری فعالیتهای بهره برداری شهرستان املش در سال ۹۹ . مبلغ اولیه قرارداد :۱۵،۶۶۰،۹۱۸،۶۴۱ ریال . میزان سپرده شرکت در مناقصه : ۵۵۹،۹۰۰،۰۰۰ ریال –(انواع تضمین : چک بانکی تضمینی، واریز وجه ،ضمانتنامه بانکی) **توجه : شرکت پیمانکاران در یک یا حداکثر تا چهار فقره مناقصه فوق بلامانع می باشد.**
۳	**مهلت خرید اسناد :** تا پایان وقت اداری روز دوشنبه مورخ ۹۹/۵/۱۳
۴	**محل خرید حضوری اسناد :** رشت ، جنب پارک قدس – شرکت آب و فاضلاب استان گیلان، دفتر قراردادها **تلفن : ۳۳۳۶۸۴۸۲**
۵	**قیمت اسناد برای هر مناقصه و نحوه واریز وجه :** مبلغ ۷۰۰،۰۰۰ ریال بحساب **۱–۱۲۲۲۲۲۲۲۲–۴۳–۲۹۰۲** بانک انصار شعبه شهدای گمنام رشت به نشانی رشت ، فلکه یخسازی بنام شرکت آب و فاضلاب استان گیلان
۶	**مهلت و محل تحویل پیشنهاد:** تا ساعت ۱۰ صبح روز شنبه مورخ ۹۹/۵/۲۵ دبیرخانه شرکت آب و فاضلاب استان گیلان
۷	**زمان و مکان گشایش پیشنهادها :** ساعت ۱۰:۳۰ صبح روز شنبه مور خ ۹۹/۵/۲۵ ،سالن جلسات
۸	**رشته پیمانکار :** گواهینامه صلاحیت بهره برداری از تاسیسات آب شرب از آبفای کشور یا در حال انجام مراحل تایید صلاحیت شرکت های بهره برداری و نگهداری از تاسیسات آب شرب از شرکت مهندسی آب و فاضلاب کشور **شروط مناقصه : شرط اول :** ارائه اسناد مثبته در خصوص توان مالی پرداخت بیست درصد مبلغ برآورد ، توسط شرکت کنندگان درمناقصه الزامی می باشد.(در صورت عدم پرداخت مبلغ صورت وضعیت توسط کارفرما) **شرط دوم :** ارائه گواهی حسن انجام کار از کار فرمایان قبلی ، توسط شرکت کنندگان درمناقصه الزامی می باشد .
۹	**محل تامین اعتبار :**جاری
۱۰	**دستگاه نظارت:** معاونت بهره برداری و توسعه آب
۱۱	ارایه گواهینامه تایید صلاحیت ایمنی (HSE) در هنگام عقد قرارداد الزامی است .
۱۲	**سایت ملی مناقصات کشور:** http://iets.mporg.ir **سایت شرکت آب و فاضلاب استان گیلان:** www.abfa-guilan.ir
۱۳	**مهلت اعتبار پیشنهاد:** ۳ ماه(برای مدت سه ماه دیگر قابل تمدید می باشد)
۱۴	**هزینه دو نوبت آگهی مندرج در روزنامه کثیرالانتشارکشوری به عهده برندگان مناقصه می‌باشد.**

شرکت آب و فاضلاب استان گیلان (سهامی خاص)

تفریح بدون رعایت پروتکل‌های بهداشتی

فراموشی رعایت پروتکل‌های بهداشتی و حضور در اجتماعات بدون استفاده از ماسک و رعایت موارد بهداشتی، باعث افزایش انتقال بیماری کرونا و هزینه‌های سنگین به جامعه و کادر درمان کشورمی‌شود.

آگهی مزایده مرحله دوم

شهرداری بردسیر

(نوبت اول)

شهرداری بردسیر در نظر دارد تعدادی قطعه زمین با کاربری مسکونی وتجاری در نقاط مختلف شهر برطبق مجوز شماره ۲/۴۷مورخ ۹۹/۳/۱۰ شورای اسلامی شهر و به استناد ماده ۱۳ آیین نامه مالی قانون شهرداریها از طریق مزایده به فروش برساند لذا از متقاضیان دعوت میشود تا ظرف مدت ۱۰ روزکاری پس از چاپ آگهی نوبت دوم به واحد املاک شهرداری بردسیرمراجعه و اسناد مربوطه را دریافت نمائید.

روابط عمومی شهرداری بردسیر

آگهی مناقصه عمومی یک مرحله ای با ارزیابی کیفی (فشرده) خرید، نصب و راه اندازی پکیج یونیت نوبت اول

بانک کشاورزی

مدیریت بانک کشاورزی استان قزوین در نظر دارد خرید نصب و راه اندازی یک دستگاه پکیج یونیت مورد نیاز خود را از طریق برگزاری مناقصه عمومی یک مرحله ای به پیمانکار واجد شرایط واگذار نماید. لذا متقاضیان شرکت در فرآیند ارجاع کار می توانند از تاریخ انتشار آگهی نوبت دوم روز شنبه مورخ ۱۳۹۹/۵/۱۱ تا ساعت ۱۹ روز پنجشنبه مورخ ۱۳۹۹/۰۵/۱۶ جهت دریافت اسناد مناقصه به سامانه تدارکات الکترونیکی دولت (ستاد) به نشانی: www.setadiran.ir مراجعه و نسبت به دریافت اسنادمناقصه اقدام نمایند. همچنین آخرین مهلت تکمیل و ارسال پیشنهاد از طریق سامانه یاد شده ساعت ۱۹ روز چهارشنبه مورخ ۱۳۹۹/۵/۲۲ می باشد.
مبلغ تضمین شرکت در فرآیند ارجاع کار مبلغ ۴۵۰.۰۰۰.۰۰۰ ریال به صورت ضمانتنامه بانکی (بغیر از ضمانت نامه بانک کشاورزی) بدون قید و شرط و اعتبار سه ماهه، ، یا به صورت نقدی واریز به حساب بستانکاران موقت نزد بانک کشاورزی شعبه مرکزی قزوین، یا اوراق مشارکت بی نام. ضمنا مدت اعتبار پیشنهاد قیمت حداقل دارای سه ماه باشد.
زمان بازگشایی پاکتها در روز پنجشنبه ساعت ۹ صبح مورخ ۱۳۹۹/۰۵/۲۳ در دفتر معاون اداری مالی و پشتیبانی مدیریت بانک کشاورزی قزوین واقع در **قزوین خیابان بوعلی** می باشد .
مدیریت بانک کشاورزی قزوین در رد یا قبول یک یا کلیه پیشنهادها در چارچوب مقررات مختار می باشد.
تلفن تماس :۰۲۸۳۳۳۲۰۳۰۲ داخلی ۲۲۸ و ۲۳۵
روابط عمومی مدیریت بانک کشاورزی قزوین

چوپان آرادانی در برخورد با قطار جان باخت

مدیرکل راه آهن شمال شرق(۱) ضمن تأیید خبر برخورد مرگبار قطار با عابر پیاده، گفت: در حادثه برخورد قطار مسافربری کرج-مشهد متأسفانه یک چوپان بومی اهل آرادان درگذشت.
فرشاد زادخور در گفتگو با مهر، ضمن بیان اینکه قطار مسافری شماره ۴۸۶ کرج-مشهد در محدوده شهرستان آرادان استان سمنان برخورد مرگباری با یک عابر پیاده داشته است، بیان کرد: این عابر پیاده چوپان بومی منطقه بود که درحال چرای گوسفندان متأسفانه با قطار برخورد و جان باخته است. وی افزود: این حادثه ساعت ۱۸:۳۵ عصر رخ داد و چهار رأس گوسفند نیز در این حادثه تلف شدند.
مدیرکل راه آهن شمال شرق (۱) گفت: قطار مسافری در ساعت ۱۹:۱۵ پس از انجام تشریفات قانونی از محل به سمت مقصد حرکت کرد.
زادخور بیان کرد: علت دقیق حادثه پس از بررسی‌های تکمیلی اعلام می‌شود.
۲۰ روز پیش نیز برخورد مرگبار قطار با زن ۲۸ ساله در گرمسار جان این بانو را گرفت.

دستگیری سارق حرفه‌ای با ۲۱ فقره سرقت موتورسیکلت

سرکلانتر هفتم از دستگیری سارق حرفه‌ای موتورسیکلت با ۲۱ فقره سرقت خبر داد و گفت: دستگیری مالخران اموال مسروقه در دستور کار قرار دارد.
سرهنگ دوست علی جلیلیان اظهار کرد: با تماس تلفنی تعدادی از شهروندان به مرکز فوریت‌های پلیسی و مراجعه آنان به کلانتری، مشخص شد که وقوع سرقت در محدوده کلانتری ۱۳۰ نازی آباد در مدت اخیر افزایش یافته است و پس از بررسی موضوع، افزایش گشت‌های انتظامی هدفمند افزایش یافت.
وی با اشاره به اینکه در پالایش‌های اطلاعاتی مشخص شد که سارق یا سارقان به سراغ موتورسیکلت‌های فاقد قفل و ضریب ایمنی کمتری می‌روند، افزود: گشت زنی‌های انتظامی ادامه داشت تا اینکه در ۳۱ تیرماه تیم عملیاتی کلانتری حین گشت زنی در حوالی خیابان "نازی آباد" به راکب یک موتورسیکلت فاقد پلاک مشکوک شدند. سرکلانتر هفتم پایتخت گفت: گشت انتظامی دستور توقف موتورسیکلت را صادر ولی راکب به محض مشاهده مأموران به سرعت خود افزوده و سعی کرده با سوء استفاده از تردد خودروهای شهری خود را در ترافیک شهر پنهان و متواری شود.
وی ادامه داد: پس از مدتی تعقیب و گریز، ماموران کلانتری موفق شدند، وی را دستگیر و برای تحقیقات تکمیلی به کلانتری "نازی آباد" انتقال دهند.
براساس گزارش پایگاه خبری پلیس، وی با بیان اینکه در پالایش‌های اطلاعاتی مشخص شد که متهم سابقه‌دار بوده و پیش از این نیز به همین جرم ۳ مرتبه روانه زندان شده است، اضافه کرد: متهم ۲۷ ساله به ۲۱ فقره سرقت موتورسیکلت‌های فاقد قفل اعتراف کرده است.
این مقام پلیسی اظهار کرد: با تکمیل تحقیقات پلیسی متهم به دادسرا معرفی و شناسایی مالخران موتورسیکلت‌های سرقتی در دستور کار قرار دارد.

پای دلالان مسکن به شهرهای جدید تهران رسید

حضور پر رنگ دلالان در شهرهای جدید تهران از جمله پرند و پردیس اجازه نفس کشیدن به متقاضیان را نمی‌دهند و همواره در این شهرها شاهد دیوارهایی از دلالان هستیم.

موضوع مسکن مهر و حضور دلالان این روزها در بسیاری از شهرهای جدید از جمله پردیس، پرند و هشتگرد بسیار داغ شده بطوری که دلالان اجازه نمی‌دهند که خریداران و فروشندگان مسکن مهر نفس راحتی بکشند این درحالی است که همواره اعلام می‌شود با استفاده از اقدامات لازم بساط این دلالان بر چیده خواهد شد؛ اما به نظر می‌رسد که دلالان در این روزها بسیار قوی‌تر از مسئولان و دستگاه‌ها شده‌اند و حاضر نیستند که به راحتی از این شغل پر درآمد پا پس بکشند.

براساس این گزارش، شهر پردیس در مقایسه با سایر شهرهای جدید حضور دلالان را پررنگ‌تر احساس می‌کند و این خود باعث شده که متقاضیان این شهر به دلیل حضور دلالان بیشتر تحت فشار باشند.

به گفته بسیاری از متقاضیان حضور دلالان باعث شده که بسیاری از آنها واحد خود را به دلیل ترفندها و شگردهای دلالان ارزان‌تر بفروشند و این موضوع باعث شده که ضرر بسیار زیادی از این موضوع ببینند.

فرهادی یکی از متقاضیان در این باره می‌گوید: دلالان همواره سعی می‌کنند با حرف‌های نا امیدکننده به متقاضیان، آنها را مجبور کنند واحد هایشان را بفروشند. او ادامه می‌دهد: سال گذشته از همین طریق یک دلال واحد من را به نصف قیمت خرید و باعث شد که دیگر نتوانم واحدی خریداری کنم.

حمیدی متقاضی دیگری درباره حضور دلالان در شهر پردیس می‌گوید: دلالان در برخی از مواقع پیشنهاداتی را با قیمت‌های بسیار نجومی می‌دهند تا بعد از مدتی سعی کنند با قیمت بالاتری به متقاضیان دیگر بفروشند.

ضعف نظارتی دستگاه‌ها در ساخت و سازهای مسکن مهر به ویژه در شهر پردیس به نحوی است که یک دلال در حوزه مسکن‌های نیمه ساخته مهر گفت: واحدی در پردیس دارم که ۵۴۰ میلیون تومان می‌فروشم. این درحالی است که قیمت واقعی این واحدها حدود ۳۴۰ میلیون تومان است. این روزها نرخ‌های ما هم با دلار بالا می‌رود و بنحوی مسکن را هم با نرخ دلار حساب می‌کنیم!

او ادامه داد: دلالی هم‌اکنون در پردیس بسیار رونق دارد و به دلیل افزایش قیمت در کلانشهر تهران تقاضا برای خرید مسکن در این مناطق بسیار زیاد شده بنابراین باید بتوانیم از این فرصت استفاده کنیم.

در برخی از روزهای هفته دلالان دیوارهایی از انسان را تشکیل می‌دهند که حتی نیروی انتظامی یا دادستانی هم قادر به شکستن آن نیست. یکی از متقاضیان این واحدها با اشاره به اینکه دلالان در مقابل کارگزاری‌ها سعی می‌کنند باحرف‌های نا امیدکننده واحدمان را از چنگمان در بیاورند، گفت: چندین سال است که چشم انتظار تحویل واحدهایمان هستیم اما هم‌اکنون دلالان سعی می‌کنند با حرف‌های جذاب واحدهایمان را به آنها بفروشیم.

در همین زمینه سلیم عبدی مدیر طرح فاز ۱۱ پردیس با اشاره به اینکه دلالی مدت زمان بسیاری است که در این شهر مرسوم شده و البته مزاحمت‌های بسیار زیادی را ایجاد کرده است، گفت: بسیاری از دلالان خودسرانه وارد این بخش شده و باعث ایجاد مزاحمت‌های بسیار زیادی برای متقاضیان از جمله خریداران و فروشندگان مسکن مهر شده و سعی می‌کنند این واحدها را از چنگ آنها در بیاورند.

عبدی با اشاره به اینکه هر هفته جمعه بازدیدهایی برای متقاضیان جهت مشاهده آخرین وضعیت واحدهای مسکن مهر برگزار می‌کنیم، افزود: این دلالان از این فرصت استفاده کرده و همراه متقاضیان برای بازدید در این روزها مراجعه می‌کنند در نتیجه در همان طول زمان بازدید سعی دارند با گفتن حرف‌های نا امیدکننده از جمله که "این واحدها تا چند سال آینده به اتمام نمی‌رسد" یا اینکه "قیمت ساخت آنها بسیار افزایش می‌یابد" سعی می‌کنند متقاضیان را برای فروش واحدهای خود ترغیب کنند.

او افزود: هم‌اکنون شرکت عمران ۱۲۰ تا ۲۰۰ میلیون تومان جهت آماده‌سازی واحد مسکونی یارانه دولتی پرداخت می‌کند این درحالی است که آورده متقاضیان تنها ۳۸ میلیون تومان است و با تسهیلات ۴۰ میلیون تومانی می‌توانند واحدهای خود را دریافت کنند.

مجری طرح فاز ۱۱ پردیس تأکید کرد: ساخت هر واحد برای ما بسیار گران تمام می‌شود و تنها هدف ما آن است که این واحدها به دست متقاضیان واقعی برسد اما متأسفانه دلالان و سوداگران از این فرصت‌ها سوءاستفاده کرده و با ایجاد مزاحمت‌های بسیار زیاد سعی می‌کنند واحدها را از آن خود کنند.

او با بیان اینکه بیش از ۳۴۰ دستگاه ماشین آلات سنگین در سایت‌ها فعال هستند و دو هزار نفر هم نیرو در این حوزه فعال دارند، گفت: فاز ۱۱ پردیس پیشرفت بسیار خوبی دارد و تا پایان سال بخش عمده‌ای از این واحدها به متقاضیان تحویل داده می‌شود.

مسکن‌های مهری که بیش از ۱۲ بار خرید و فروش شدند

مهدی هدایت، مدیرعامل شرکت عمران شهر جدید پردیس هم با اشاره به انبوه واحدهای مسکونی که در این شهر وجود دارد و آماده واگذاری به مردم است، افزود: تعداد زیادی از این واحدها درحال خرید و فروش است که این اقدامات زمینه ساز افزایش دلالان می‌شود. حتی دیده شده که یک واحد مسکونی در پردیس بیش از ۱۲ بار خرید و فروش شده است یا از طرفی افرادی ۱۰۰ واحد مسکن مهر در اختیار دارند.

او ادامه داد: تعداد زیادی بنگاه و دلال در شهر پردیس وجود دارد که در مقایسه با سایر شهرها بسیار بیشتر بوده است و کنترل آن به راحتی امکان پذیر نیست.

هدایت با اشاره به اینکه شرکت عمران پردیس در تلاش است که دلالان سرپایی را کنترل کند، افزود: قراردادهایی با دادستان و نیروی انتظامی برای کنترل این بازار منعقد کرده‌ایم تا از طریق نیروی انتظامی دلالان در اطراف کارگزاری را جمع‌آوری کنیم.

مدیرعامل پردیس با بیان اینکه دادستانی ورود جدی به این موضوع کرده است، افزود: طی مذاکراتی که با دادستانی انجام شده تنها بنگاه و مشاوران املاک صاحب صلاحیت حق خرید و فروش مساکن مهر را دارند و مابقی نباید در این موضوع دخالت کنند.

وضعیت بازار مسکن مهر در پرند هم بهتر از پردیس نیست و دلالان هم در این شهر حضور پررنگی دارند که این خود باعث شده متقاضیان در پرند نتوانند رنگ آرامش را ببینند.

یکی از متقاضیان مسکن مهر در پرند گفت: چندین سال است که در پرند ثبت‌نام کرده‌ام اما هنوز بعد از گذشت چندین سال این واحد تحویل داده نشده و حتی در مراحل تکمیل هم قرار ندارد. این متقاضی مسکن مهر در پرند گفت: بسیاری از بنگاهداران از این فرصت و تاخیر در تحویل واحد سوءاستفاده کرده و سعی می‌کنند امتیاز مسکن مهر متقاضیان را خریداری کنند.

او گفت: بسیاری از دلالان واحدها را زیر قیمت از مشتریان خریداری می‌کنند؛ بطور مثال ۵۰ میلیون تومان زیر قیمت، واحدها را از متقاضیان خریداری می‌کنند اما ۶۰ تا ۷۰ میلیون تومان بالاتر از قیمت واقعی به خریداران می‌فروشند.

در همین رابطه محسن وطن خواهی، مدیرعامل شرکت عمران شهر جدید، پرند با بیان اینکه برنامه جدی برای تحویل واحدهای مسکن مهر در شهر پرند در دستور کار خود قرار داده ایم، گفت: اگر کسی بعد از چندین بار دستور و پیگیری واحد را تحویل نگرفته و آورده خود را تکمیل نکرد در مرحله اول جابه جا و در مرحله دوم واحد را پس می‌گیریم.

او با تأکید بر اینکه از ابتدای ماه آینده این اقدام را در دستور کار خود قرار خواهیم داد، افزود: از هم‌اکنون این موضوع را اعلام می‌کنیم تا متقاضیان آورده خود را تکمیل کنند.

پیش‌تر وطن خواهی گفته بود: برخی از دلالان بیش از ۵۰۰ تا ۶۰۰ واحد مسکن مهر را خریداری کرده‌اند که سعی داریم با رصدهای مداوم از طریق اتحادیه‌ها به یک جمع بندی برای حذف دلالان برسیم.

بحث دلالی این روزها در بازار مسکن مهر رشد بسیار چشم گیری کرده این درحالی است که هنوز هیچ ابزار قانونی برای خروج دلالان در نظر گرفته نشده است البته در پردیس مصوب شد تا با افزایش ۲۰ میلیون تومانی قیمت مسکن مهر دلالان را از این بازار بیرون کنند اما به نظر می‌رسد که این ابزار برای دلالان آنقدر به صرفه باشد که حاضر به پرداخت آن هستند. بنابراین دولت باید هرچه سریعتر با اخذ مالیات از خانه‌های خالی رنگ آرامش را به بازار مسکن بازگرداند. البته محمدرضا پور ابراهیمی رئیس کمیسیون اقتصادی مجلس شورای اسلامی هم پیش‌تر از نهایی شدن طرح مالیات بر خانه‌های خالی و راه‌اندازی دو سامانه برای مقابله با دلالی‌ها خبر داده بود.

۲,۲ میلیون مستأجر نیازمند حمایت

مدیرکل دفتر اقتصاد مسکن گفت: ارزیابی ما این است که حدود ۲ میلیون و ۲۰۰ هزار خانوار مستاجر نیازمند حمایت و دریافت کمک ودیعه مسکن هستند.

به گزارش خبرگزاری تسنیم، پروانه اصلانی با یادآوری این‌که ثبت‌نام پیامکی دریافت کمک ودیعه مسکن تا ۹ مرداد ادامه دارد، اظهار کرد: در این مرحله افراد تنها از طریق پیامک اقدام به ثبت‌نام می‌کنند که در همان زمان دریافت پیامک، پالایشی انجام خواهد شد و ظرف هفته آینده پالایش‌ها جمع بندی شده و به متقاضیان واجد شرایط اعلام خواهد شد تا وارد سایت شده و ثبت‌نام خود را تکمیل کنند.

وی با بیان این‌که نرخ سود تسهیلات ۱۳ درصد یک ساله است و خانوارهایی که این تسهیلات را دریافت می‌کنند در این مدت متقاضیان صرفا اقساط بابت سود را و نه اصل تسهیلات را می‌پردازند، افزود: اقساطی وام ودیعه مسکن ۵۴۰ هزار تومان برای تسهیلات ۵۰ میلیون تومانی، ۳۲۰ هزار تومان برای وام ۳۰ میلیونی و حدود ۱۶۰ هزار تومان برای وام ۱۵ میلیون تومانی است.

وی تصریح کرد: تسهیلات کمک ودیعه مسکن حتما به مستاجران پرداخت می‌شود، چون از نظر عقود بانکداری اسلامی این امکان وجود ندارد که وثیقه را از مستاجر دریافت کنند و وام را به موجر بدهند. اصلانی در خصوص اولویت‌های دریافت کمک ودیعه مسکن، اعلام کرد: کارگران و حقوق بگیران ثابت، افرادی که تازه ازدواج کرده اند، خانوارهای پنج نفره و بیشتر اولویت ما در گروه دریافت کمک ودیعه مسکن هستند. همچنین افرادی که تحت پوشش کمیته امداد امام (ره) و سازمان بهزیستی هستند از دیگر گروه‌های اولویت‌دار برای دریافت تسهیلات کمک ودیعه مسکن به شمار می‌روند. مدیرکل دفتر اقتصاد مسکن وزار راه و شهرسازی با اعلام این‌که ظرف یک هفته آینده به متقاضیان پیامکی ارسال می‌شود تا برای تکمیل اطلاعات خود در سامانه اقدام ملی به نشانی www.tem.mrud.ir مراجعه کنند،اضافه کرد: بعد از تدقیق اطلاعات، پالایشی براساس قانون ساماندهی و حمایت از تولید و عرضه مسکن و آیین نامه اجرایی آن انجام می‌شود تا معین شود که متقاضیان ثبت‌نام‌کننده قبلا از تسهیلات یارانه مسکن استفاده نکرده‌اند، از سال ۸۴ به بعد مالک نباشند، متاهل یا سرپرست خانوار باشند. ضمن این‌که سابقه سکونت در شهر موردتقاضا را به مدت پنج سال داشته باشند. بعد از آن براساس شاخص‌هایی که اعلام شد اولویت‌بندی شده و به بانک‌ها معرفی می‌شوند.

مدیرکل دفتر اقتصاد مسکن گفت: در کشور حدود ۶۶ میلیون نفر مستاجر داریم که تمامی این افراد نیازمند حمایت نیستند. بعضا از بین این افراد، مستاجرانی وجود دارند که منابع مالی خود را به جای سرمایه‌گذاری در مسکن در کسب درآمد خود سرمایه‌گذاری کرده‌اند. ارزیابی ما این است که حدود ۲ میلیون و ۲۰۰ هزار خانوار مستاجر نیازمند حمایت و دریافت کمک ودیعه مسکن هستند.

اصلانی ادامه داد: در این مرحله، برنامه‌ریزی شده است تا یک میلیون خانوار، کمک ودیعه اجاره مسکن را دریافت کنند. اگر منابع وجود داشت و علاوه بر آن توانستیم افراد بیشتری را پوشش دهیم این کار را گسترش خواهیم داد.

امکان معامله ۶۰ درصد از سهام عدالت بعد از عید غدیر خم

بقیه از صفحه اول

حسن قالیباف اصل تصویب مقررات جدید آزاد سازی سهام عدالت را از جمله مصوبات جلسه اخیر شورای عالی بورس اعلام کرد و گفت: طبق آیین‌نامه سهام عدالت که نهایی شد و برای ابلاغ به مراجع ذیربط به امضای اعضای شورای عالی بورس رسید، مقرر شد کسانی که روش مستقیم را در آزادسازی سهام عدالت انتخاب کرده‌اند بتوانند بعد از عید غدیرخم علاوه بر ۳۰ درصد قبلی، برای ۳۰ درصد دیگر و در مجموع ۶۰ درصد حق فروش داشته باشند.

رئیس سازمان بورس و اوراق بهادار افزود: در روش غیر مستقیم آزاد سازی سهام عدالت که شرکت‌های سرمایه‌گذاری استانی در آن دخیل هستند، پذیرش این شرکت‌ها از اواسط مرداد ماه در بورس تهران آغاز می‌شود و آنها نیز بعد از عید غدیر می‌توانند در مجموع ۶۰ درصد سهام خود را به فروش برسانند.

قالیباف اصل همچنین اظهار داشت: در این جلسه مقرر شد سهام شرکت‌های سرمایه‌گذاری استانی بازارگردانی شود تا قیمت آنها کمتر از ۹۸ درصد خالص ارزش دارایی‌های شرکت‌های سرمایه‌گذاری در بورس یا همان (NAV) نباشد.

مدیر نظارت بر نهادهای مالی سازمان بورس و اوراق بهادار نیز گفت: امکان معاملات سهام برای آن دسته از مشمولان که روش غیرمستقیم را برای سهامداری خود انتخاب کرده‌اند و درحقیقت سهامدار شرکت‌های سرمایه‌گذاری استانی در استان مربوطه هستند، فراهم می‌شود.

راضیه صباغیان از ابلاغ آیین‌نامه اجرایی آزادسازی سهام عدالت خبر داد و اظهار داشت: در راستای اجرای ابلاغیه مورخ ۹ اردیبهشت ۹۹ مقام معظم رهبری، شورای عالی بورس و اوراق بهادار پس از بررسی ساز و کارهای اجرایی نحوهٔ آزادسازی سهام عدالت طی جلسات متعدد، در نهایت آیین‌نامه اجرایی آزادسازی سهام عدالت را نهایی و ابلاغ کرد.

اداره کل نوسازی
توسعه و تجهیز مدارس استان تهران

فراخوان برگزاری مناقصه عمومی دو مرحله ای شماره ۹۹/۶

نوبت اول

اداره کل نوسازی، توسعه و تجهیز مدارس استان تهران در نظر دارد نسبت به برگزاری مناقصه عمومی دو مرحله ای پروژه های مشروحه ذیل از محل اعتبارات تملک داراییهای سرمایه ای **(اسناد خزانه اسلامی و اعتبارات با سررسید یک تا سه ساله)** را از طریق سامانه تدارکات الکترونیکی دولت برگزار نماید. لذا از کلیه شرکتهای پیمانکاری واجد شرایط که امکانات لازم و صلاحیت و سوابق اجرائی و تخصصی مورد بحث را دارا میباشند دعوت بعمل می آید با توجه به شرایط مندرج در اسناد اقدام نمایند. توضیح اینکه کلیه مراحل برگزاری مناقصه از دریافت اطلاعات و اسناد مناقصه عمومی، تحویل اسناد و مدارک، ارسال دعوتنامه، ارائه پیشنهاد مناقصه‌گران و بازگشایی پاکت‌ها از طریق درگاه سامانه تدارکات الکترونیکی دولت(ستاد ایران)به آدرس www.setadiran.ir انجام خواهد شد و لازم است مناقصه گران در صورت عدم عضویت قبلی، مراحل ثبت نام در سایت مذکور و دریافت گواهی امضای الکترونیکی را جهت شرکت در مناقصه محقق سازند.

ردیف	عنوان پروژه	محل اجرا	وضعیت	برآورد اولیه (ریال)	مبلغ تضمین فرآیند ارجاع کار (ریال)
۱	تکمیل مدرسه خیری خانم احمدی (سید الشهدا علیه السلام)	کهریزک	تجدید شده	۹/۰۵۲/۵۹۶/۶۲۵	۴۵۲/۶۲۹/۸۳۲
۲	تکمیل مدرسه خیری منفرد (مرتضی گرد)	منطقه ۱۹ تهران	تجدید شده	۲۸/۱۲۷/۱۰۸/۲۱۸	۱/۴۰۶/۳۵۵/۴۱۱
۳	احداث مدرسه ۱۵ کلاسه روستای جابان	دماوند	مرحله اول	۱۹/۷۳۹/۶۵۵/۵۵۱	۹۸۶/۹۸۲/۷۷۸
۴	احداث مدرسه کوی فرزان (میدان امام حسین علیه السلام – بنیاد علوی)	شهرقدس	مرحله اول	۵۱/۸۲۱/۲۸۰/۶۹۴	۲/۵۹۱/۰۶۴/۰۳۵
۵	تکمیل مدرسه هفت آذر تهرانسر	منطقه ۹ تهران	مرحله اول	۲۰/۹۲۸/۸۳۲/۴۵۷	۱/۰۴۶/۴۴۱/۶۲۳
۶	تکمیل مدرسه سعدی علی آباد محیط	جواد آباد	مرحله اول	۶/۴۱۶/۸۴۷/۸۸۳	۳۲۰/۸۴۲/۳۹۵
۷	تکمیل مدرسه خیری کاظم پور روستای جمال آباد	پاکدشت	مرحله اول	۲۶/۶۸۶/۰۴۵/۸۲۱	۱/۳۳۴/۳۰۲/۲۹۲
۸	تکمیل مدرسه خیری موجانی (جهان آرا)	اسلامشهر	مرحله اول	۹/۵۴۲/۷۱۹/۴۰۷	۴۷۷/۱۳۵/۹۷۱
۹	تکمیل مدرسه استثنایی امام علی(ع)شیت الحمدی	پیشوا	مرحله اول	۱۲/۵۸۲/۴۸۷/۰۲۲	۶۲۹/۱۲۴/۳۵۲
۱۰	تکمیل مدرسه یاسر (اینانلو) یوسف آباد قوام	ملارد	مرحله اول	۱۱/۶۷۹/۵۰۷/۲۸۸	۵۸۳/۹۷۵/۳۶۵
۱۱	تکمیل مدرسه خیری سعادت	ناحیه ۲ بهارستان	مرحله اول	۴۵/۰۱۹/۲۵۵/۵۵۳	۲/۲۵۰/۹۶۲/۷۷۸
۱۲	تکمیل مدرسه جنب باهنر پردیس	بومهن	مرحله اول	۲۴/۲۴۷/۶۴۳/۷۹۵	۱/۲۱۲/۳۸۲/۱۹۰
۱۳	تکمیل مدرسه شجره طیبه (توحید – بهار)	منطقه ۸ تهران	مرحله اول	۲۰/۶۸۵/۴۰۵/۰۱۵	۱/۰۳۴/۲۷۰/۲۵۱
۱۴	تکمیل اردوگاه شهید منتظری	شهریار	مرحله اول	۱۴/۰۴۱/۸۳۲/۹۳۰	۷۰۲/۰۹۱/۶۴۶
۱۵	مقاوم سازی مدرسه تیزهوشان شهید رجایی	اسلامشهر	مرحله اول	۱۸/۸۱۹/۶۱۸/۱۶۸	۹۴۰/۹۸۰/۹۰۹
۱۶	تکمیل نمازخانه مدرسه خیری موجانی (طلوع آزادی)	ناحیه یک شهری	مرحله اول	۴/۶۲۰/۱۴۴/۰۰۷	۲۳۰/۱۰۷/۲۰۱
۱۷	مقاوم سازی مدرسه ماندگار شهید مدرس	ناحیه ۲ شهری	مرحله اول	۵۱/۵۶۵/۰۰۳/۷۶۷	۲/۵۸۷/۲۵۰/۱۸۹

توضیحات :
تاریخ انتشار فراخوان در روز دوشنبه تاریخ ۹۹/۰۵/۰۶ می باشد.
تاریخ انتشار آگهی نوبت دوم در روز سه شنبه تاریخ ۹۹ /۰۵/۰۷ خواهد بود.
مهلت دریافت اسناد مناقصه عمومی: ساعت ۱۴ روز یک شنبه مورخ ۹۹/۰۵/۱۲
مهلت ارسال پاسخ مناقصه عمومی: ساعت ۱۴ روز چهار شنبه مورخ ۹۹/۰۵/۲۲
تاریخ بازگشائی مرحله اول پاکتهای مناقصه : ساعت ۱۰ روز شنبه مورخ ۹۹/۰۵/۲۵
این آگهی در سایت سازمان نوسازی به نشانی www.dresteh.ir نیز قابل رویت میباشد.
اطلاعات تماس دستگاه مناقصه گزار : آدرس : تهران - بالاتر از میدان ونک - خیابان شهید خلیل زاده - اداره کل نوسازی مدارس استان تهران - واحد قراردادها و تلفن ۱-۸۸۷۷۹۵۱۰
اطلاعات تماس سامانه ستاد جهت انجام مراحل عضویت در سامانه و پشتیبانی مرکز ۴۱۹۳۴

اداره کل نوسازی، توسعه و تجهیز مدارس استان تهران

دانشگاه علوم پزشکی و خدمات بهداشتی درمانی همدان

آگهی مناقصه عمومی یک مرحله‌ای

دانشگاه علوم پزشکی و خدمات بهداشتی و درمانی استان همدان در نظر دارد بهسازی محوطه و پارکینگ بیمارستان امام رضا(ع) کبودرآهنگ را از طریق سامانه تدارکات الکترونیکی دولت به کلیه شرکتهایی که دارای ظرفیت کاری آزاد- حداقل رتبه بندی لازم (حداقل پایه ۵ ابنیه) - تجربه کاری لازم - گواهینامه صلاحیت ایمنی (HSE) - توان مالی مناسب- کادر مجرب و تجهیزات و ماشین آلات مورد نیاز می باشند، واگذار نماید. کلیه مراحل برگزاری مناقصه از دریافت اسناد تا ارائه پیشنهاد مناقصه گران و بازگشایی پاکت ها از طریق درگاه سامانه تدارکات الکترونیکی دولت (ستاد) به آدرس www.setadiran.ir انجام خواهد شد.
مهلت زمان دریافت اسناد مناقصه از سایت : ۱۳۹۹/۰۵/۰۵ لغایت ساعت ۱۴ روز دوشنبه مورخ ۱۳۹۹/۰۵/۱۳
مهلت زمانی اعاده پیشنهاد: از ۱۳۹۹/۰۵/۱۴ لغایت ساعت ۱۴ روز پنجشنبه مورخ ۱۳۹۹/۰۵/۲۳
زمان بازگشایی پاکتها در سامانه: شنبه ۱۳۹۹/۰۵/۲۵ ساعت ۹ صبح در دفتر مدیریت امور پشتیبانی و رفاهی دانشگاه واقع در همدان چهارراه شریعتی دانشگاه علوم پزشکی و خدمات بهداشتی درمانی ساختمان شماره ۳ تشکیل می گردد.

ردیف	شرح پروژه	زیربنا (مترمربع)	حدود برآورد (میلیون ریال)	مبنای برآورد	مبلغ تضمین (میلیون ریال)	مدت اجرا
۱	بهسازی محوطه و پارکینگ بیمارستان امام رضا (ع) کبودرآهنگ (شامل تهیه و اجرای جدول بتنی، تهیه اجرای کف پوش بتنی، تهیه و اجرای آسفالت با زیرسازی و... طبق نقشه و مشخصات فنی) شماره سامانه ستاد: ۲۰۹۹۰۰۰۲۳۶۰۰۰۰۴۳	حدود ۷۰۰	۶۹۶۳	براساس فهرست بهای سال ۱۳۹۹ با اعمال ضرایب (منطقه ای، بالاسری (۱,۴۱) و تجهیز کارگاه، موافقت نامه و شرایط عمومی پیمان	۳۴۹	۴ ماه

- هزینه درج آگهی به عهده برنده مناقصه میباشد.
- تضمین شرکت در مناقصه: ضمانت نامه بانکی و یا ضمانتنامه های صادر شده از موسسات اعتباری غیر بانکی دارای مجوز بانک مرکزی که حداقل سه ماه اعتبار داشته باشد و برای سه ماه دیگر قابل تمدید باشد در وجه دانشگاه علوم پزشکی همدان و یا ارائه فیش واریزی وجه نقد به شماره ۱۵۶۶۴۸۹۰۸ بانک رفاه شعبه شریعتی در وجه دانشگاه علوم پزشکی همدان .
تضمین شرکت در مناقصه را در پاکت الف سامانه تدارکات الکترونیک دولت بارگذاری و اصل آن را طبق زمان اعاده پیشنهاد به آدرس همدان -چهارراه شریعتی- ابتدای بلوار آیت الله کاشانی- دانشگاه علوم پزشکی و خدمات بهداشتی درمانی، ساختمان شماره ۳، دفتر مدیریت حراست دانشگاه تحویل نمائید.
* توضیح اینکه اعتبارات مناقصه از منابع داخلی دانشگاه و غیر عمرانی می باشد.(۱۰۰ درصد نقد)
شرکت کنندگان در مناقصه باید جهت دریافت اسناد مناقصه مبلغ ۳۰۰/۰۰۰ ریال به شماره حساب بانک رفاه ۲۱۷۵۲۲۷۱۳۰۰۰۵ با شناسه ملی ۱۷۱۷۰۰۰۱۵۳۱۰۰۲۴ را در سامانه تدارکات الکترونیک دولت واریز نمایند.
*کد اقتصادی، شناسه ملی و کدپستی دانشگاه علوم پزشکی به ترتیب ذیل می باشد:
۴۱۱۳۷۶۷۱۶۳۹۱ - ۱۴۰۰۲۶۰۳۸۱۸ و ۶۵۱۷۶۱۹۶۵۳
*برگزاری مناقصه صرفاً از طریق سامانه تدارکات الکترونیکی دولت می باشد و کلیه مراحل فرآیند مناقصه شامل خرید و دریافت اسناد مناقصه ، پرداخت تضمین شرکت در مناقصه ، ارسال پیشنهاد قیمت و اطلاع از وضعیت برنده بودن مناقصه گران محترم از این طریق امکان پذیر می باشد.
واحد مناقصات و مزایدات

دانشگاه هرمزگان

فراخوان مناقصه عمومی یک مرحله‌ای تامین غذای مورد نیاز و توزیع دانشگاه هرمزگان (سلف سرویس)

دانشگاه هرمزگان در نظر دارد فراخوان خدمات پخت و پز و تامین غذا و توزیع (سلف سرویس) جهت برگزاری مناقصه عمومی به شماره ۲۰۹۹۰۳۰۳۳۹۰۰۰۰۰۶ را از طریق سامانه تدارکات الکترونیکی دولت برگزار نمایند. کلیه مراحل برگزاری مناقصه، از دریافت و تحویل اسناد مناقصه کیفی تا ارائه پیشنهاد مناقصه گران و بازگشایی پاکت ها ، از طریق درگاه سامانه تدارکات الکترونیکی دولت(ستاد) به آدرس www.setadiran.ir انجام خواهد شد. لازم است مناقصه گران در صورت عدم عضویت قبلی، مراحل ثبت نام در سایت مذکور و دریافت گواهی امضای الکترونیکی را جهت شرکت در مناقصه محقق سازند.
تاریخ انتشار فراخوان در سامانه تاریخ ۹۹/۰۵/۰۵ می‌باشد.
مهلت زمانی دریافت اسناد مناقصه از سایت : ساعت ۱۰ روز شنبه تاریخ ۹۹/۰۵/۱۱
مهلت زمانی ارائه پیشنهاد : ساعت ۱۱ روزسه شنبه تاریخ ۹۹/۰۵/۲۱
زمان بازگشایی پاکت ها : ساعت ۱۱:۳۰ روز سه شنبه تاریخ ۹۹/۰۵/۲۱
اطلاعات تماس دستگاه مناقصه گزار : بندرعباس، کیلومتر ۹ جاده میناب، دانشگاه هرمزگان
تلفن : ۰۹۱۷۳۶۱۶۷۱۲
اطلاعات تماس سامانه ستاد جهت انجام مراحل عضویت در سامانه : مرکز تماس ۴۱۹۳۴-۰۲۱
دفتر ثبت نام : ۸۸۹۶۹۷۳۷ - ۸۵۱۹۳۷۶۸

ضیافت نور

امیرمؤمنان حضرت علی علیه‌السلام فرمودند:

ترک الخطیئة ایسر من التوبه

ترک گناه آسانتر است از توبه

روضه بحار، ج ۲، ص ۸۲

جمهوری اسلامی

دوشنبه ۶ مرداد ۱۳۹۹ - ۶ ذیحجه ۱۴۴۱ - ۲۷ جولای ۲۰۲۰ - شماره ۱۱۷۶۲ - سال چهل و دوم

روزنامه سیاسی اجتماعی صبح
مدیر مسئول و سردبیر مسیح مهاجری
نشانی تهران - بهارستان - اول خیابان مجاهدین اسلام - روبروی مجلس شورای اسلامی
تلفن ۷۷۶۴۴۴۲۰-۹ کد پستی ۱۱۵۴۹۱۷۷۱۱ نمابر ۷۷۶۴۴۴۱۸
نشانی الکترونیکی روزنامه جمهوری اسلامی www.jepress.ir
نشانی پست الکترونیکی info@jepress.ir
صندوق پستی ۱۱۱۵۵-۴۹۷۳

نا آرامی در شهرهای آمریکا

شورش در سیاتل، گازاشک‌آور در پورتلند و وضعیت هشدار در لس آنجلس

پلیس سیاتل اعتراضات علیه بی‌عدالتی در این شهر را "شورش" اعـلام کـرد. اعتراضات در شـهرهای آمریـکا از جملـه پورتلند، لوییس‌ویل و شیکاگو با خشونت‌های تازه‌ای میان پلیس و معترضان که خواهان برابری نژادی هستند، همراه شد.

به گزارش خبرگزاری اسپوتنیک، واحد پلیس این شهر اعتراضات در آنجا را به سـبب "ریسک برای امنیت عمومی" به عنوان شورش دسته بندی کرده و بیش از ۲۵ نفررا دستگیر کرد.

تظاهرکننده‌ها در سیاتل با پلیس درگیر شده و به چندین ساختمان آسـیب وارد کرده و محل پروژه ساخت و ساز یک ساختمان کینگ کاونتی را به آتش کشیدند.

معترضان از سـنگ، بطریو پرتابه‌های دیگر علیه پلیس استفاده کردند و افسران پلیس هم در پاسخ به آنها از "مهمات کمتر مرگبار" برای متفرق سـاختن معترضان و ایجاد دسترسی به آتش‌سوزی در پروژه ساخت و ساز به آتش‌نشانها استفاده کردند.

یکـی از معترضـان در توئیتر نوشـت: پلیس از اسـپری فلفل و نارنجکهای صوتی استفاده کرد.او تعداد افراد حاضر در این تظاهرات را ۲۰۰۰ نفر برآورد کرده و گزارش داد که معترضان پروژه ساخت و ساز مربوط به یک بازداشتگاه جدید جوانان را به آتش کشیدند.

پیش از آن گزارش شـد که افسـران تیم ویژه پاسخ در سازمان گمرک و حفاظت مرزی آمریکا بر طبق دسـتور دولت دونالد ترامپ، رئیس‌جمهور آمریکا در سیاتل مستقر شده‌اند.

ازسـوی دیگر ماموران فدرال آمریکا مجددا برای متفرق ساختن معترضان سرسـخت در شـهر پورتلند ایالت اورگان از گاز اشک آور استفاده کردند.

بـه گزارش خبرگزاری آسوشـیتدپرس، بالغ بر دو ماه اسـت که تظاهرات شـبانه در شـهر پورتلند آمریکا از بعد از اعتراض به قتل جـورج فلوید سیاهپوسـت به دسـت پلیس ادامه یافته و نشـانی از متوقف شدن ندارد.

در لـس آنجلس پس از غارت چندین مغازه و شکسـته شـدن شیشـه‌ها و پنجره‌های یک سـاختمان فدرال پلیس اقدام به اعلام هشدار تاکتیکی سراسری کرد.

در شـیکاگو نیزصدها معترض "جان سیاهپوستان باارزش است" در شـهر دسـت به تظاهرات زدنـد و فریاد "عدالت نیسـت، صلح نیست" سر دادند.

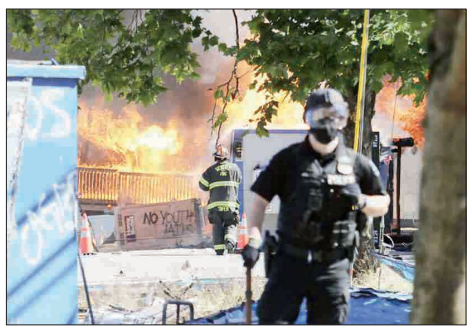

هـزاران معترض هم در مقابل سـاختمان دادگاه فدرال در مرکز پورتلنـد تجمع کردنـد. دونالد ترامپ ماموران فـدرال را به پورتلند فرسـتاده تا ناآرامی‌هـا را در آنجا متوقف کنند امـا مقامهای محلی و ایالتـی می‌گویند که این ماموران دارنـد وضعیت را بدتر می‌کنند. در ایـن تظاهرات چندین گروه سـازمان یافته از معترضان شـامل کهنه سربازان، جنبش کارمندان معترض بهداشت و درمان، جنبش معلمان مخالف با مستبدان، جنبش وکلای حامی جان سیاهپوستان و دیگر گروه‌ها شرکت کردند.

سـخنگوی وزارت امنیت داخلـی آمریکا در کنفرانسـی خبری مدعی شـد برخـی از معترضان از مواد محترقه اسـتفاده کردند، به سـمت ماموران اشیای سـخت پرتاب کردند و از ابزارهای پرقدرت برای آسیب زدن به اموال عمومی استفاده کردند.

اعتراضـات علیه ترامـپ به پایتخت آمریکا کشـیده شد

شهر واشـنگتن، پایتخت آمریکا صحنه اعتراضات گسترده علیه «دونالد ترامپ» رئیس‌جمهور این کشـور بود و معترضان خواسـتار توقف اقدامات وی در برابر جنبش ضدنژادپرسـتی شدند.اعتراضات در واشـنگتن علیـه ترامپ پس از آن آغاز شـد کـه رئیس‌جمهور آمریکا، دسـتور اعـزام نیروهای گارد ملی آمریکا به برخی شـهرها را صـادر کرد. گفته شـده در مرحله اول قرار اسـت این نیروها در شهر سیاتل واشنگتن مستقر شـوند، اما شهردار سیاتل اعلام کرده اسـتقرار نیروهای گارد مرزی آمریکا در این شهر، نظم عمومی آن را به هم می‌زند.

تأکید گروه‌های فلسطینی بر تدوین استراتژی ملی مقابله با عادی‌سازی روابط با اسرائیل

گروه‌ها و جریان‌های ملی و اسلامی فلسطینی بر ضرورت اتخاذ یک استراتژی ملی با مشارکت تمامـی طرف‌های فلسـطینی جهـت مقابله با عادی‌سـازی روابط با دشمن صهیونیستی تأکید کردند.

به گزارش ایسـنا، این گروه‌ها در همایشـی در شـهر غزه تحت عنوان "عادی‌سـازی روابط و اثرات آن بر مسـأله فلسـطین در سایه معامله قرن و طرح الحاق کرانه باختری" خواستار جرم انگاشـتن تمامی شیوه‌های عادی‌سازی روابط با رژیم اشغالگر صهیونیستی شدند.

طاهر النونو مشـاور رسانه‌ای اسماعیل هنیه، رئیس دفتر سیاسـی حماس در سـخنانی ضمن ابراز تاسـف نسـبت به تقلای برخی کشورهای عربـی بـرای عادی‌سـازی روابـط بـا رژیـم صهیونیستی، تأکید کرد که کار از برقراری روابط سیاسـی با این رژیم گذشـته و بـه تلاش برای "مشروعیت‌بخشی" سیاسی به آن رسیده است.

هانـی ثوابتـه، از رهبران جبهـه خلق برای آزادی فلسـطین هم با بیان اینکه عادی‌سـازی روابط مسـأله‌ای مرتبط با معاهده اسـلو اسـت، تصریح کرد که ما نیازمند اتخاذ یک استراتژی با تکیه بـر بکارگیری تمامی توانمندی‌های امت و ملت فلسطین جهت مقابله با این پدیده هستیم.

داود شـهاب، سـخنگوی جهاد اسلامی نیز عادی‌سـازی روابط با دشـمن صهیونیسـتی را خـروج از اجماع امـت و انحـراف از اصول آن خواند.

تظاهرات سراسری اسرائیلی‌ها با درخواست برکناری نتانیاهو

به دنبـال وخامت اوضـاع اقتصـادی در اراضی اشغالی در نتیجه شیوع ویروس کرونا بیش از ۵۰۰۰ تن در قدس اشـغالی، تل‌آویو و قیساریه با برگزاری تظاهراتـی برکنـاری بنیامیـن نتانیاهو را خواسـتار شدند.

به گزارش ایسـنا، طبـق برآورد پلیـس، در این تظاهـرات بیـش از ۵۰۰۰ تن در شـهرهای قدس، تل‌آویو و قیسـاریه شـرکت کرده بودنـد. علاوه بر این تظاهرات‌های دیگری در سراسر اراضی اشغالی برگزار شد.

ایـن تظاهـرات در اعتـراض به فسـاد بنیامین نتانیاهو، نخسـت‌وزیر اسـرائیل و اوضاع نابسـامان اقتصادی ناشـی از انتشـار ویروس کرونا برگزار شد و معترضات با سـر دادن شـعارهایی علیه نتانیاهو، اسـتعفای وی را خواسـتار شـدند. صدها تن نیز در پـارک چارلز کلور در تل‌آویو و حـدود ۳۰۰ تن هم مقابل منزل ویژه نتانیاهو در قیسـاریه تجمع کردند. تظاهرات مشـابه دیگری هم در مقیاس کوچکتر در سراسر اراضی اشغالی برگزار شد.

گزارش‌هایی از زد و خورد میان پلیس با معترضان و بازداشت ۱۲ تن از معترضان وجود دارد.

ائتلاف الفتح: آمریکا عمدا مذاکرات با عراق را به تاخیر می‌اندازد

یکی از نمایندگان ائتلاف الفتح عراق اعلام کرد که آمریکا عمدا مرحله دوم از مذاکرات استراتژیک بـا عراق را به تاخیر می‌اندازد تا از زمان، برای باقی نگه داشـتن نیروهای آمریکایی در عراق اسـتفاده کند.

به گزارش ایسـنا، به نقـل از **المعلومة**، محمد کریـم، از نمایندگان ائتلاف الفتـح گفت: جزئیات گفتگوی آمریکا و عراق شـفاف نیست و تا به الآن روشن نشده است. وی ادامه داد: طرف عراقی هیچ شرطی نگذاشـته، بلکه فقط به شروط طرف دیگر گوش فرادا.

محمد کریم تصریح کرد: واشنگتن عمدا مرحله دوم ازگفتگوی استراتژیک را به تاخیر می‌اندازد تا از زمان برای نگه داشـتن نیروهای آمریکایی درعراق بهره‌برداری کند.

ماورای اخبار

سفر جنجالی نویسنده یهودی به لیبی

نوپرداز یهودی – فرانسـوی به لیبی با مخالفت گسترده فعالان فضـای مجازی همراه بود چراکه او موضع‌گیری‌هایی در حمایت از اسـرائیل داشته و با شـخصیت مرموزش در همه ناآرامی‌های سیاسی اخیر دنیا مشارکت نموده است.

فعـالان اعلام کردند که ممانعت از خـودروی لوی و مجبور کردن وی برای بازگشـت، با پشتیبانی خودروهای امنیتی وابسته به وزارت کشور در دولت وفاق ملی لیبی انجام شد.

در همین حال، خالد المشـری رئیس شورای عالی دولت لیبی بـا ابراز تعجب نسـبت به اینکه چرا اجازه سـفر لوی داده شـده اسـت، خواهان انجـام تحقیقاتی درخصوص این سـفر و طرف دعوت‌کننده به این سـفر شد، به ویژه که پاریس از خلیفه حفتر، فرمانده نیروهای موسوم به ارتش ملی لیبی حمایت می‌کند.

دولت لیبی شـنبه شـب اعلام کرد که در خصوص سفر این نویسنده یهودی به لیبی تحقیق می‌کند و هرکس که در این امر محکوم شـود، تدابیر بازدارنده‌ای در حقش اتخاذ خواهد شد.این اظهارات در بیانیه‌ای که توسط دفتر رسانه‌ای فائز السراج، رئیس شورای ریاستی دولت وفاق ملی لیبی منتشر شد، آمده است.

طبق این بیانیه، شـورای ریاسـتی هیچ ارتبـاط و اطلاعی از این سـفر نداشـته و با این نهاد درخصوص این سـفر هماهنگ نشده اسـت.در این بیانیه آمده است: شـورای ریاستی تحقیقات خـود را در پی این سـفر آغاز کرده تا تمامـی حقایق و جزئیات آن روشن شود.

سـفر لوی به لیبی با مخالفت مردمی و رسـمی گسـترده‌ای مواجه شـده و درخواسـت‌هایی برای تحقیق درخصوص طرفی که به وی اجازه این سفر را داده است، مطرح گردیده. تا به الان مشخص نیست که چه طرفی به او اجازه این سفر را داده است.

برنارد لوی یک شخصیت آکادمیک، رسانه‌ای و سیاسی یهودی – فرانسوی است و روابط دوستانه‌ای با ثروتمندان و سیاستمداران ارشد فرانسـه از جمله نیکولا سارکوزی، رئیس‌جمهور سابق این کشور دارد.

در پی سـفر نویسـنده یهـودی – فرانسـوی به لیبی که بـا مخالفت گسـترده مردمی و رسمی روبرو شـد، دولـت وفاق ملی لیبی با اعلام این که هیچ ارتبـاط و اطلاعی از این سـفر نداشـته دستور انجـام تحقیقـات در این باره را داد.

بـه گـزارش القـدس العربی، سفر مرموز "برنارد لوی" نویسنده و فیلسوف

رونوشت حصر وراثت

خانم جواهر رضائی‌نسب دارای شناسنامه شماره ۳۷۰ به شرح دادخواست به کلاسه ۹۹۰۰۵۸۰ از این شـورا درخواسـت گواهی حصر وراثت نموده و چنین توضیح داده که شادروان سیدرضا منصوری فرزند سـیدخان‌محمد به شناسنامه شماره ۲۰۹ متولد سـال ۱۳۲۹ در اقامتگاه دائمی خود در تاریخ ۱۳۹۹ بدرود زندگی گفته و ورثه آن مرحوم منحصر است به:

۱- حجت‌الله منصوری نام پدر سیدرضا شماره شناسنامه ۴۰۶۰۳۱۰۴۱۷ متولد ۱۳۶۹ نسبت: فرزند
۲- سیده‌اشرف‌بانو منصوری نام پدر سیدرضا شماره شناسنامه ۲۶۴ متولد ۱۳۶۰ نسبت: فرزند
۳- سیدروح‌الله منصوری نام پدر سیدرضا شماره شناسنامه ۴۱۹۰۲۵۱۵۶۹ متولد ۱۳۷۱ نسبت: فرزند
۴- عبدالرضا منصوری نام پدر سیدرضا شماره شناسنامه ۶۱۳۹۹۴۳۳۴۵ متولد ۱۳۶۶ نسبت: فرزند
۵- سیده‌احترام منصوری نام پدر سیدرضا شماره شناسنامه ۴۰۶۰۳۱۴۲۵ متولد ۱۳۶۸ نسبت: فرزند
۶- سیدعلیرضا منصوری نام پدر سیدرضا شماره شناسنامه ۶۱۳۹۵۵۲۰۱۱ متولد ۱۳۵۹ نسبت: فرزند
۷- سیده‌سعیده منصوری نام پدر سیدرضا شماره شناسنامه ۴۱۹۰۴۰۷۲۲۴ متولد ۱۳۷۴ نسبت: فرزند
۸- سیده‌اکرم منصوری نام پدر سیدرضا شماره شناسنامه ۹۳۰ متولد ۱۳۶۳ نسبت: فرزند
۹- جواهر رضائی‌نسب نام پدر سیدبراتعلی شماره شناسنامه ۳۷۰ متولد ۱۳۴۲ نسبت: همسر

اینک با انجام تشـریفات مقدماتی و به اسـتناد ماده ۳۶۱ قانون امور حسبی درخواست مزبور را یک نوبت آگهی می‌نماید تا هرکس اعتراضی دارد و یا وصیت‌نامه‌ای از متوفی نزد او باشـد از تاریخ نشـر نخسـتین آگهی ظرف مهلت یک ماه به این شـورا تقدیم نماید درغیر اینصورت گواهی صادر خواهد شد. م الف ۲۰۹

زهرا احمدیانی ــ مدیر دفتر شعبه اول شورای حل اختلاف شهرستان کوهدشت

آگهی حصر وراثت

آقای حسین قنبری فرزند عبداله به شرح دادخواست به کلاسه ..... ش ۱ از این دادگاه درخواسـت گواهی حصر وراثت نموده و چنین توضیح داده اسـت که شـادروان عبداله قنبـری فرزند علی‌اکبر به ش.ش ۲۴۶۹ کدملی ۳۸۰۰۵۱۴۹۴۱ مذهب تشیع/تسـنن در تاریخ ۹۹/۴/۲۷ در اقامتگاه دائمی خود سـریش‌آباد درگذشـته و ورثه حین‌الفوت او منحصر است بشرح ذیل:

۱ - حسین قنبری کدملی ۳۸۰۰۵۲۹۶۶۱ نسبت با متوفی: فرزند
۲ - علیرضا قنبری کدملی ۳۸۰۰۵۳۶۶۶۸ نسبت با متوفی: فرزند
۳ - صغری قنبری کدملی ۳۸۰۰۵۳۳۳۵۹ نسبت با متوفی: فرزند
۴ - زهری قنبری کدملی ۳۸۰۰۵۳۵۶۷۱ نسبت با متوفی: فرزند
۵ - کبری قنبری کدملی ۳۸۰۱۴۹۶۵۹۷ نسبت با متوفی: فرزند
۶ - معصومه قنبری کدملی ۳۸۰۰۵۴۴۴۰۷ نسبت با متوفی: فرزند
۷ - زینب قنبری کدملی ۳۸۰۱۵۲۹۴۶۰ نسبت با متوفی: فرزند
۸ - فاطمه قنبری کدملی ۳۸۰۱۵۵۶۰۵۰ نسبت با متوفی: فرزند
۹ - منور طالبی کدملی ۳۸۰۰۵۲۲۱۸۷ نسبت با متوفی: همسر

اینک با انجام تشـریفات مقدماتی درخواسـت مذکور را در یک نوبت آگهی می‌نماید تا کسـی اعتراضی دارد و یا وصیتنامه‌ای از متوفی نزد او باشـد از تاریخ نشـر آگهی ظرف یک ماه به دادگاه تقدیم دارد و الا گواهی صادر خواهد شد. م الف ۳۷۶

رئیس شعبه اول شورای حل اختلاف سریش‌آباد - محمدنبی بابامحمدی

شرکت تعاونی مسکن کارکنان سازمان ملی زمین و مسکن شماره ثبت ۴۸۵۰۲ اطلاعیه

نظر به اینکه تعاونی مسکن کارکنان سازمان ملی زمین و مسکن براساس صورتجلسه مـورخ ۱۳۹۹/۰۳/۱۹ کـه به تایید اعضا پروژه رسـیده اسـت، در نظر دارد نسـبت به واگـذاری چهار واحد مسـکونی بصورت عرصه و اعیان در پـروژه گیلانه انزلی (واحدها فاقـد تسـهیلات بانکی و فاقـد پارکینگ بـوده و دارای یک باب انباری) به شـرح ذیل اقدام نماید، بدینوسـیله به اطلاع کلیه اعضاء و همکاران سـازمان (شاغل و بازنشسته) می‌رساند مهلت دریافت تقاضای خرید از تاریخ ۱۳۹۹/۰۵/۰۶ تا تاریخ ۱۳۹۹/۰۵/۱۴ تعیین شده و متقاضیان می‌توانند با تکمیل فرم درخواست ثبت‌نام و قیمت پیشنهادی و ارائه آن به دفتر تعاونی در پاکت دربسته، در مزایده مربوطه شرکت نمایند.

۱ - قیمت پایه کارشناس رسمی دادگستری واحد شماره A۱۲ واقع در طبقه اول شمال شـرقی بلوک ۱ به متراژ حدودا ۶۲ مترمربع و به مبلغ هر مترمربع پنجاه و هفت میلیون و پانصد هزار ریال معـادل پنج میلیون و هفتصد و پنجاه هزار تومـان. (دارای انباری و فاقد پارکینگ). ۲- قیمت پایه کارشـناس رسـمی دادگسـتری واحد شماره C۱۲ واقع در طبقه اول شـمال شـرقی بلوک ۳ به متراژ حدودا ۶۲ مترمربع و به مبلغ هر مترمربع پنجـاه و هفـت میلیون و پانصد هـزار ریال معادل پنـج میلیون و هفتصـد و پنجاه هزار تومان. (دارای انباری و فاقد پارکینگ) ۳- قیمت پایه کارشـناس رسـمی دادگسـتری واحد شماره C۱۳ واقع در طبقه اول شمال غربی بلوک ۳ به متراژ حدودا ۶۲ مترمربع و به مبلغ هر مترمربع پنجاه و هفت میلیون و پانصد هزار ریال معادل پنج میلیون و هفتصد و پنجاه هزار تومان (دارای انباری و فاقد پارکینگ). ۴- قیمت پایه کارشـناس رسـمی دادگستری واحد شماره C۶۳ واقع در طبقه ششم شمال غربی بلوک ۳ به متراژ حدودا ۶۲ مترمربـع و بـه مبلغ هر مترمربع شـصت میلیون ریال معادل شـش میلیون تومان. (دارای انباری و فاقد پارکینگ).

نحـوه پرداخت ۹۰ درصـد بصورت نقد و ۵ درصد در زمان تحویـل و ۵ درصد در زمان انتقال سـند دریافـت می‌گردد. تعاونی با نظارت هیات مدیـره و بازرس تعاونی در رد و قبول پیشـنهادات و با لحاظ حفظ حقوق اعضاء اختیار تام دارد. (مشـخصات پروژه در دفتر تعاونی)

تعاونی مسکن کارکنان سازمان ملی زمین و مسکن

«مناقصه عمومی» نوبت اول

شـهرداری چمران در نظر دارد به استناد مجوز شورای محترم اسلامی شهر چمران (ابلاغ مصوبه به شـماره ۵/۶۱۸/ش مورخ ۹۷/۹/۷ مربوط به مصوبه اول از جلسـه شـماره ۵/۵۹۰/ش مورخ ۹۷/۰۸/۲۶ در خصوص لایحه شماره ۹۷/۷۸۳۹ مورخه ۹۷/۸/۲۱ شـهرداری چمران عطف به صورتجلسه مورخ ۱۳۹۷/۰۷/۱۵ فرمانداری شهرسـتان بندرماهشـهر بـا موضوع سـاماندهی نیزار ورودی شـهر چمـران) و با رعایـت آیین‌نامـه‌ی مالی شـهرداری‌ها و همچنین مصوبه هیأت وزیران به شـماره ۹۸۵۳/ت۵۷۶۰۷هــ مـورخ ۱۳۹۹/۲/۰۷، مناقصه عمومی خرید دو دسـتگاه پمپ آب بـه همـراه اتصالات جهت دفع آبهای سـطحی شـهر چمران را با بـرآورد اولیه بـه مبلـغ ۵/۰۵۰/۰۰۰/۰۰۰ ریـال از محل بودجه جـاری برگزار نماید. لـذا از کلیه شرکت‌های واجدشرایط دعوت بعمل می‌آید جهت دریافت اسناد مناقصه عمومی به امور قراردادها و پیمان‌های شهرداری چمران مراجعه نمایند.

۱ - موضوع مناقصه عمومی: خرید دو دستگاه پمپ آب به همراه اتصالات جهت دفع آبهای سطحی شهر چمران
۲ - زمـان دریافت اسـناد: از روزدوشـنبه مورخ ۹۹/۰۵/۱۳ لغایت روز چهارشـنبه مورخ ۹۹/۰۵/۲۲
۳ - محل دریافت اسـناد: شـهرداری چمران - طبقه اول - امور قراردادها و پیمانها - تلفن: ۰۶۵۲۲۴۲۱۲۲۵
۴ - مـدارک مـورد نیـاز جهت دریافت اسـناد: فیش واریزی به مبلـغ ۱/۰۰۰/۰۰۰ ریـال به حسـاب فراگیر ۰۱۰۲۶۲۵۰۶۱۰۰۳ نزد بانک صادرات به نام شـهرداری چمران.
۵ - شـرکت‌هایی که داوطلب شـرکت در مناقصه می‌باشند باید دارای سابقه انجام کار در زمینه‌ی مرتبط با موضوع باشند.
۶ - زمـان تحویـل پیشـنهادها: حداکثـر تـا سـاعت ۱۲:۰۰ روز چهارشـنبه مورخ ۹۹/۰۶/۰۵
۷ - محل برگزاری مناقصه عمومی: شهرداری چمران - دفتر شهردار.
۸ - زمان بازگشایی پاکات: روز چهارشنبه مورخ ۹۹/۰۶/۰۵ ساعت ۱۲:۰۰
توضیح: به پیشـنهادهای ارائه شـده به صورت ناقص، مشروط، نامفهوم، مخدوش، فاقد تضمین و همچنین پیشنهادهایی که پس از انقضاء مهلت تعیین شده در آگهی مناقصه عمومی وصول شود ترتیب اثر داده نخواهد شد.
۹ - شهرداری در رد یا قبول هر یک از پیشنهادها مختار است.
۱۰ - تضمین شـرکت در مناقصه عمومی: شرکت‌کنندگان می‌بایست جهت شرکت در مناقصه عمومی، ۵٪ از برآورد اولیه به مبلغ ۲۵۲/۵۰۰/۰۰۰ ریال را به یکی از دو طریق ذیل در پاکت الف) قرار داده و همزمان با سایر پاکات تحویل نمایند:
الـف) واریـز مبلغ به حسـاب فراگیـر شـماره ۰۱۰۲۶۲۵۰۶۹۰۰۹ بانک صادرات شهرک بعثت به نام شهرداری چمران.
ب) بصورت ضمانت‌نامه بانکی به نفع کارفرما به مدت شش ماه.
۱۱ - هرگاه برنده اول و سپس برندگان دوم و سوم مناقصه، حاضر به انعقاد قرارداد نشوند سپرده آنان به ترتیب ضبط خواهد شد.
۱۲ - مـدت زمـان تحویل کالا، یک ماه شمسـی از تاریخ ابلاغ قرارداد به شـرکت برنده در مناقصه می‌باشد.
۱۳ - ارائه برگ گارانتی معتبر کالا به مدت حداقل ۱۸ ماه شمسی الزامی است.
۱۴ - واحد تاسیسـات شـهرداری چمران پاسخگوی سـوالات تخصصی متقاضیان شرکت در مناقصه خواهد بود.
۱۵ - اعتبار پروژه از محل بودجه جاری شهرداری چمران می‌باشد.
۱۶ - سـایر اطلاعـات و جزئیات مربوط به معامله در اسـناد مناقصه عمومی مندرج است.

انوشیروان بهرامی ــ شهردار چمران

آگهی موضوع ماده ۳ قانون و ماده ۱۳ آئین‌نامه قانون تعیین تکلیف وضعیت ثبتی اراضی و ساختمانهای فاقد سند رسمی
قطعه یک ایلام

برابر رای شـماره ۱۳۹۹۶۰۳۱۵۰۰۱۰۰۰۱۲۶۲ مورخ ۱۳۹۹/۰۴/۲۱ هیأت اول/ هیأت دوم موضوع قانون تعیین تکلیف وضعیت ثبتی اراضی و سـاختمانهای فاقد سند رسمی مسـتقر در واحد ثبتـی تصرفات مالکانه بلامعارض متقاضی آقـای نورالدین رفعت‌زاده، فرزند کرم، به کد ملی ۴۵۰۰۱۵۰۶۱۷ (ششـدانگ) یک باب سـاختمان، به مسـاحت ۲۱۲/۶۷ مترمربع، پلاک شـماره ۱۰۸ فرعی از ۱۲۵۱/۵ اصلی، واقع در ایلام - میدان امام حسـن - روبروی نمایندگی خسـروی، خریداری شـده از مسـعود یعقوب‌بیگی و منتسب به مالکیت عباس و قیطاس مستفیضی.

لـذا بـه منظور اطلاع عمـوم مراتب در دو نوبت بـه فاصله‌ی ۱۵ روز آگهی می‌شـود در صورتیکـه اشـخاص نسـبت به صدور سـند مالکیت متقاضی اعتراضی داشـته باشـند می‌تواننـد ظـرف مدت دو ماه و در مورد آگهی‌های اصلاحی ظرف مدت یک ماه از تاریخ انتشار اولین آگهی، اعتراض خود را به این اداره تسلیم و پس از اخذ رسید، ظرف مدت یک ماه از تاریخ تسـلیم اعتراض، دادخواسـت خود را به مراجع قضایی تقدیم نمایند. بدیهی اسـت در صورت انقضای مدت مذکور و عدم وصول اعتراض طبق مقررات سند مالکیت صادر خواهد شد.

تاریخ انتشار نوبت اول: ۹۹/۰۵/۰۶ تاریخ انتشار نوبت دوم: ۹۹/۰۵/۲۱

صفری ــ رئیس اداره ثبت اسناد و املاک شهرستان ایلام

آگهی فقدان سند مالکیت پلاک ۱۰۵۲/۴۷ باقیمانده واقع در شهر اهرم قطعه ۱ بخش ۴ بوشهر

آقای مجتبی رسـتمی فرزند عبدالحسین با تسلیم استشهاد محلی مدعی است یک جلد سـند مالکیت دفترچه‌ای بشـماره سریال ۷۲۱۸۸۲ سری الف/ ۸۸ و به شماره پلاک ۱۰۵۲/۴۷ باقیمانده بمالکیت آقای مجتبی رسـتمی فرزند عبدالحسـین واقع در شـهر اهرم قطعه ۱ بخش ۴ بوشـهر که در صفحه ۵۲۹ دفتر ۳ به شـماره ذیل ۵۶۴ بنام مجتبی رسـتمی فرزند عبدالحسـین صادر و تسـلیم گردیده و طبق سند رهنی شماره ۲۵۰۰۸ مورخ ۱۳۹۱/۰۲/۰۳ دفتر اسناد رسمی ۲۴ اهرم در قبال مبلغ ۲۶۵۷۲۷۲۳۵ ریال نزد بانک مسکن شعبه اهرم در رهن است و به علت جابجایی مفقود شـده است و درخواست صدور المثنی سـند مالکیت را نموده لذا مراتب طبق اصلاح تبصره یک اصلاحی ماده ۱۲۰ آئین‌نامه قانون ثبت اعلام می‌شود که هرکس نسـبت به ملک مورد آگهی معامله‌ای نموده و یا مدعی وجود سـند مالکیت نزد خود می‌باشـد تا ده روز پس از انتشـار این آگهی به اداره ثبت اسناد و املاک شهرستان تنگستان مراجعه و اعتراض خود را ضمن ارائه سند مالکیت و یا سند معامله تسلیم نمایـد چنانچه ظرف مدت مقرر اعتراضی نرسـد و یا در صورت اعتراض اصل سـند ارائه نشود المثنی سند طبق مقررات صادر و به متقاضی تسلیم خواهد شد.

تاریخ انتشار آگهی: ۹۹/۵/۶

عیسی رضایی ــ رئیس ثبت اسناد و املاک شهرستان تنگستان

آگهی فقدان سند مالکیت

فاطمه پورحسـنی باسـتناد استشـهادیه گواهی شـده منضم بـه تقاضای کتبـی جهت دریافت سـند مالکیت المثنی نوبت اول به ایـن اداره مراجعه کرده مدعی اسـت سـند مالکیت شـش‌دانگ پلاک ۲۵۶۸/۹- اصلی واقع در شهرسـتان محلات که متعلق به وی می‌باشـد به علت جابجایی مفقود شده است با بررسی دفتر املاک معلوم شد سند مالکیت اولیه ذیل ثبت در صفحه و دفتر به نام متقاضی صادر و تسلیم شده و دفتر املاک بیش از این حکایتی ندارد لذا باسـتناد تبصره یک اصلاحـی ماده ۱۲۰ آئین‌نامه قانون ثبت مراتب یک نوبت آگهی و متذکر می‌گردد هرکس نسبت به مالک مورد آگهـی معاملـه‌ای انجام داده یا مدعی وجود سـند مالکیت نزد خود باشـد بایسـتی ظرف ده/ ۱۰ روز از تاریخ انتشـار این آگهی اعتراض کتبی خود را به پیوسـت اصل سـند مالکیت با سند معامله رسمی به این اداره تسلیم نمایـد بدیهی اسـت در صورت عـدم وصول اعتراض در مهلـت مقرر و یا وصول اعتراض بدون ارائه سـند مالکیت یا سـند معامله رسمی نسبت به صدور سند مالکیت المثنی و تسلیم آن به متقاضی اقدام خواهد شد.

رئیس ثبت اسناد محلات - علی صالحی

آگهی مناقصه عمومی یک مرحله ای با ارزیابی کیفی (فشرده)حفر چاه به روش ضربه ای

بانک کشاورزی

نوبت اول

مدیریـت بانـک کشـاورزی قزویـن در نظـر دارد حفر، لوله گذاری ،تجهیز و آزمایش پمپاژ یک حلقه چاه آب به روش ضربه ای واقع در شهر قزوین را به روش ضربه ای به عمق ۱۲۰ متر را از طریق برگزاری مناقصه عمومی یک مرحله ای (فشرده) به پیمانکاران ذیصلاح واگذار نماید. لذا متقاضیان شـرکت در فرآیند ارجاع کار می توانند از تاریخ انتشـار آگهـی نوبت دوم روز شـنبه مـورخ ۱۳۹۹/۵/۱۱ تا سـاعت ۱۹ روز پنجشـنبه مورخ ۱۳۹۹/۰۵/۱۶ جهت دریافـت اسـناد مناقصه به سـامانه تـدارکات الکترونیکی دولت (سـتاد) بـه نشـانی: www.setadiran.ir مراجعه و نسـبت به دریافت اسـنادمناقصه اقدام نمایند. همچنین آخرین مهلت تکمیل و ارسـال پیشـنهاد از طریق سـامانه یاد شـده سـاعت ۱۹ روز چهارشـنبه مورخ ۱۳۹۹/۵/۲۲ می باشد.

جهت کسب اطلاعات وتوضیحات تکمیلی و شرح کار به سامانه ستاد مراجعه نمایید.

تلفن تماس :۰۲۸۳۳۳۲۰۳۰۲داخلی ۲۰۸ و ۲۲۸

روابط عمومی مدیریت بانک کشاورزی استان قزوین

آگهی فراخوان مناقصه عمومی یک مرحله ای

نوبت اول

شرکت ملی گاز ایران
شرکت مجتمع گاز پارس جنوبی

شرکت مجتمع گاز پارس جنوبی در نظر دارد خدمات مورد نیاز خود را با شرایط ذیل از طریق مناقصه عمومی تامین نماید:

شماره تقاضا و مناقصه	مناقصه شماره ۹۹/۱۰۶۵		
شرح مختصر خدمات درخواستی	تعمیر و نگهداری تجهیزات مخابراتی و شبکه های ICT و پشتیبانی کاربران پالایشگاه اول مجتمع گاز پارس جنوبی		
مبلغ تضمین شرکت در فرآیند ارجاع کار	پس از اتمام مرحله ارزیابی صلاحیت ، مبلغ تضمین شرکت در فرآیند ارجاع کار به میزان مبلغ ۱/۷۶۲/۲۹۰/۰۰۰ ریال می باشد .		
نوع تضمین شرکت در فرآیند ارجاع کار	تضمین شرکت در فرآیند ارجاع کار بصورت یکی از تضامین قابل قبول وفق آیین نامه تضمین شماره ۱۲۳۴۲۰۲/ت۵۰۶۵۹ ه مورخ ۹۴/۰۹/۲۲ هیئت وزیران می باشد. تبصره: در صورت ارائه تضمین شرکت در فرآیند ارجاع کار بصورت وجه نقد ، مبلغ نقدی می بایست به شماره حساب شبا IR۳۰۰۱۷۰۰۰۰۰۰۰۱۱۱۱۱۲۱۲۱۰۰۴ بانک ملی شعبه عسلویه کد ۷۷۲۵ بنام پالایشگاه اول شرکت مجتمع گاز پارس جنوبی واریز و فیش واریزی ارائه گردد.		
مبلغ برآوردی مناقصه	۳۵/۲۴۵/۷۸۸/۲۴۵ ریال (دو سال پیمان)		
تاریخ مهلت تکمیل اطلاعات در سایت شرکت مجتمع گاز پارس جنوبی	۱۳۹۹/۰۶/۰۴	تاریخ تحویل اسناد به واجدین شرایط	۱۳۹۹/۰۶/۳۰
آخرین مهلت ارائه پیشنهادات	۱۳۹۹/۰۷/۱۴	تاریخ گشایش پاکات مالی	۱۳۹۹/۰۷/۱۵
آدرس و تلفن مناقصه گزار	استان بوشهر – شهرستان عسلویه ، شهر نخل تقی ، منطقه ویژه انرژی پارس ، پالایشگاه یکم (فاز۱) ، ساختمان اداری ، طبقه دوم ، اتاق ۴۵ دفتر خدمات پیمانها ، کدپستی: ۷۵۱۱۸۹۳۳۵۰		

مناقصه گران می توانند جهت کسب اطلاعات بیشتر به سایت WWW.SPGC.IR ،WWW.TENDER.BAZRASI.IR ، WWW.IETS.MPORG.IR مراجعه و یا با شماره تلفن ۰۷۷۳۱۳۱۴۶۹۷ تماس حاصل فرمایند.

توجه: مناقصه گران می بایست از طریق سایت http://tender.spgc.ir (سامانه برگزاری الکترونیکی معاملات و بانک اطلاعات منابع شرکت مجتمع گاز پارس جنوبی) نسبت به ثبت نام اقدام و سپس کلیه فرمهای ارزیابی صلاحیت مختص این مناقصه را به دقت مطالعه ، بررسی و تا قبل از اتمام مهلت مقرر تکمیل نمایند. بررسی ارزیابی کیفی مناقصه گران بصورت غیر حضوری و صرفا از طریق سامانه مذکور صورت خواهد گرفت. (۱۳۹۹,۲۲۰۴)

**رو